

LAMPIRAN I  
 PERATURAN BUPATI BULELENG  
 NOMOR 48 TAHUN 2023  
 TENTANG  
 PERUBAHAN KEEMPAT ATAS PERATURAN BUPATI NOMOR 63 TAHUN 2022  
 TENTANG PENJABARAN ANGGARAN PENDAPATAN DAN BELANJA DAERAH  
 KABUPATEN BULELENG TAHUN ANGGARAN 2023

KABUPATEN BULELENG  
 RINGKASAN PERUBAHAN PENJABARAN PERUBAHAN APBD YANG DIKLASIFIKASI  
 MENURUT KELOMPOK, JENIS, OBJEK, RINCIAN OBJEK, SUB RINCIAN OBJEK  
 PENDAPATAN, BELANJA, DAN PEMBIAYAAN  
 TAHUN ANGGARAN 2023

Kode	Uraian	Jumlah (Rp)		Bertambah/(Berkurang)	
		Sebelum Perubahan	Setelah Perubahan	(Rp)	%
4	PENDAPATAN DAERAH				
4.1	PENDAPATAN ASLI DAERAH (PAD)	466.449.460.711	466.449.460.711	0	0 %
4.1.01	Pajak Daerah	197.135.000.000	197.135.000.000	0	0 %
4.1.01.06	Pajak Hotel	36.000.000.000	36.000.000.000	0	0 %
4.1.01.06.01	Pajak Hotel	36.000.000.000	36.000.000.000	0	0 %
4.1.01.06.01.0001	Pajak Hotel	36.000.000.000	36.000.000.000	0	0 %
4.1.01.07	Pajak Restoran	28.000.000.000	28.000.000.000	0	0 %
4.1.01.07.01	Pajak Restoran dan Sejenisnya	28.000.000.000	27.903.171.504	(96.828.496)	0 %
4.1.01.07.01.0001	Pajak Restoran dan Sejenisnya	28.000.000.000	27.903.171.504	(96.828.496)	0 %
4.1.01.07.04	Pajak Kantin dan Sejenisnya	0	96.828.496	96.828.496	100 %
4.1.01.07.04.0001	Pajak Kantin dan Sejenisnya	0	96.828.496	96.828.496	100 %
4.1.01.08	Pajak Hiburan	2.000.000.000	2.000.000.000	0	0 %

Kode	Uraian	Jumlah (Rp)		Bertambah/(Berkurang)	
		Sebelum Perubahan	Setelah Perubahan	(Rp)	%
6.2.02.02	Penyertaan Modal Daerah pada Badan Usaha Milik Daerah (BUMD)	6.000.000.000	6.000.000.000	0	0 %
6.2.02.02.01	Penyertaan Modal Daerah pada BUMD	6.000.000.000	6.000.000.000	0	0 %
6.2.02.02.01.0001	Penyertaan Modal Daerah pada BUMD	6.000.000.000	6.000.000.000	0	0 %
	Jumlah Pengeluaran Pembiayaan	6.000.000.000	6.000.000.000	0	0 %
	Pembiayaan Netto	49.925.791.786	49.925.791.786	0	0 %
6.3	Sisa Lebih Pembiayaan Anggaran Daerah Tahun Berkenaan	(0)	(0)	0	0 %

PENJABAT BUPATI BULELENG,

KETUT LIHADNYANA

LAMPIRAN II  
 PERATURAN BUPATI BULELENG  
 NOMOR 48 TAHUN 2023  
 TENTANG  
 PERUBAHAN KEEMPAT ATAS PERATURAN BUPATI NOMOR 63 TAHUN 2022  
 TENTANG PENJABARAN ANGGARAN PENDAPATAN DAN BELANJA DAERAH  
 KABUPATEN BULELENG TAHUN ANGGARAN 2023

KABUPATEN BULELENG  
 PERUBAHAN PENJABARAN PERUBAHAN APBD MENURUT URUSAN PEMERINTAHAN DAERAH, ORGANISASI, PROGRAM, KEGIATAN, SUB KEGIATAN, KELOMPOK, JENIS, OBJEK,  
 RINCIAN OBJEK, SUB RINCIAN OBJEK PENDAPATAN, BELANJA, DAN PEMBIAYAAN  
 TAHUN ANGGARAN 2023

Urusan : 1.01 URUSAN PEMERINTAHAN BIDANG PENDIDIKAN  
 Pemerintahan :  
 Organisasi : 1.01.2.19.0.00.01 Dinas Pendidikan Pemuda dan Olahraga

Kode Rekening										Uraian	Sebelum Perubahan	Sesudah Perubahan	Bertambah/(Berkurang)	Penjelasan	Keterangan	
1	01	1.01.2.19.0.00.01.0000	00	0.00	00	4				PENDAPATAN DAERAH						
1	01	1.01.2.19.0.00.01.0000	00	0.00	00	4	1			PENDAPATAN ASLI DAERAH (PAD)	305.000.000	305.000.000	0			
1	01	1.01.2.19.0.00.01.0000	00	0.00	00	4	1	02		Retribusi Daerah	305.000.000	305.000.000	0			
1	01	1.01.2.19.0.00.01.0000	00	0.00	00	4	1	02	02	Retribusi Jasa Usaha	305.000.000	305.000.000	0			
1	01	1.01.2.19.0.00.01.0000	00	0.00	00	4	1	02	02	04	Retribusi Terminal	300.000.000	300.000.000	0		
1	01	1.01.2.19.0.00.01.0000	00	0.00	00	4	1	02	02	09	Retribusi Tempat Rekreasi dan Olahraga	5.000.000	5.000.000	0		
Jumlah Pendapatan											305.000.000	305.000.000	0			
0	00	1.01.2.19.0.00.01.0000	00	0.00	00	5				BELANJA						
1	01	1.01.2.19.0.00.01.0000	00	0.00	00					URUSAN PEMERINTAHAN BIDANG PENDIDIKAN	700.735.309.729	700.735.309.729	0			
1	01	1.01.2.19.0.00.01.0000	02	0.00	00					PROGRAM PENGELOLAAN PENDIDIKAN	169.622.708.509	169.622.708.509	0			
1	01	1.01.2.19.0.00.01.0000	02	2.01	00					Pengelolaan Pendidikan Sekolah Dasar	107.310.180.829	107.310.180.829	0			
1	01	1.01.2.19.0.00.01.0000	02	2.01	03					Pembangunan Ruang Guru/Kepala Sekolah/TU	2.296.260.000	2.296.260.000	0			
1	01	1.01.2.19.0.00.01.0000	02	2.01	03	5	1			BELANJA OPERASI	15.960.000	15.960.000	0			

Kode Rekening										Uraian	Sebelum Perubahan	Sesudah Perubahan	Bertambah/(Berkurang)	Penjelasan	Keterangan	
7	01	7.01.0.00.0.00.09.0000	01	2.09	10	5	1	02	03	03	Belanja Pemeliharaan Gedung dan Bangunan	11.100.000	11.100.000	0		
Jumlah Belanja											4.017.402.035	4.017.402.035	0			
Total Surplus/(Defisit)											(4.017.402.035)	(4.017.402.035)	0			
0	00	7.01.0.00.0.00.09.0000	00	0.00	00	6					PEMBIAYAAN					
Jumlah Penerimaan Pembiayaan											0	0	0			
Jumlah Penerimaan Pengeluaran											0	0	0			

PENJABAT BUPATI BULELENG,

KETUT LIHADNYANA

Bappeda Kabupaten Buleleng juga diharapkan untuk bisa memantau langsung perencanaan tahunan dari masing-masing OPD agar komitmen pengurangan risiko bencana ini bisa tetap terjaga sampai akhir periode RPB. Disamping pendekatan birokrasi, perlu juga dilakukan pendekatan ke *grassroot* untuk melihat langsung bagaimana upaya-upaya membangun ketangguhan dipraktekkan. Upaya tersebut pastinya tidak selalu berkaitan dengan kebutuhan anggaran, namun dibutuhkan kecermatan dan komitmen yang tinggi untuk mendokumentasikan proses dan menangkap isu-isu kebencanaan di level masyarakat dan komunitas agar bisa dijadikan pembelajaran di dalam penyusunan RPB di periode berikutnya.

Semoga Kabupaten Buleleng terus berbenah di dalam membangun ketangguhan terhadap bencana agar potensi risiko bisa terus diminimalisir, serta semoga dokumen RPB ini maksimal di dalam implementasinya demi kemaslahatan masyarakat Kabupaten Buleleng.

PENJABAT BUPATI BULELENG,

Ttd.

KETUT LIHADNYANA

## DAFTAR PUSTAKA

- BNPB, 2021. *Pedoman Penyusunan Dokumen Rencana Penanggulangan Bencana Daerah*.
- Hasil Kajian Risiko Bencana Kabupaten Buleleng Tahun 2022-2026. enstra seluruh perangkat daerah di Kabupaten Buleleng
- Peraturan Pemerintah Nomor 21 Tahun 2008 *tentang Penyelenggaraan Penanggulangan Bencana*
- Peraturan Kepala Badan Nasional Penanggulangan Bencana Nomor 4 Tahun 2008, *Tentang Pedoman Penyusunan Rencana Penanggulangan Bencana*
- Permendagri Nomor 101 Tahun 2018 tentang Standar Teknis Pelayanan Minimal Sub Urusan Bencana
- Permendagri no 90 Tahun 2019 tentang Klasifikasi, Kodefikasi, dan Nomenklatur Perencanaan Pembangunan dan Keuangan Daerah
- Perpres Nomor 87 Tahun 2020 tentang Rencana Induk Penanggulangan Bencana Tahun 2020-2044.
- Rencana Pembangunan Daerah Kabupaten Buleleng Tahun 2023-2026
- Undang-Undang Nomor 24 Tahun 2007 tentang Penanggulangan Bencana

## **LAMPIRAN-LAMPIRAN**

**LAMPIRAN 1**  
**LOKASI RENCANA PENANGGULANGAN BENCANA**  
**(SEMUA KECAMATAN, KELURAHAN/DESA YANG MEMILIKI**  
**POTENSI RISIKO BENCANA TINGGI)**



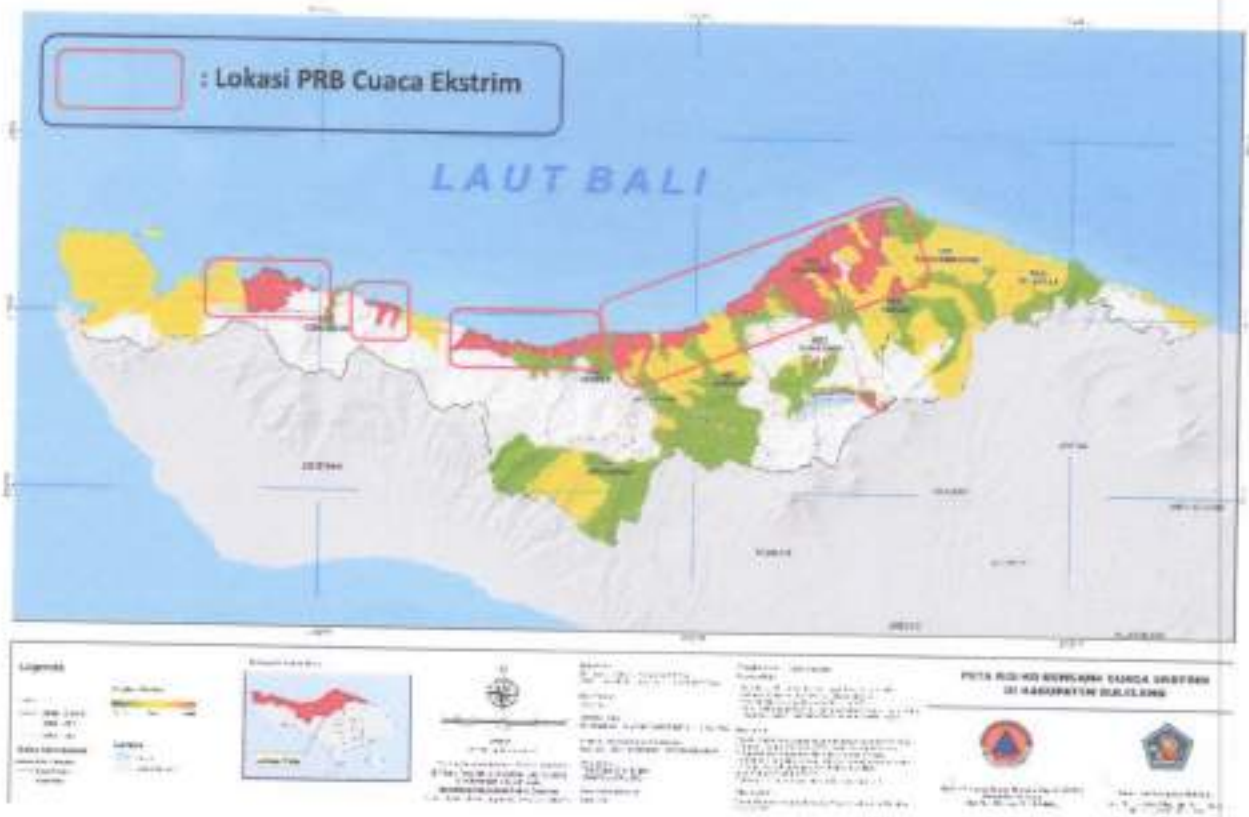



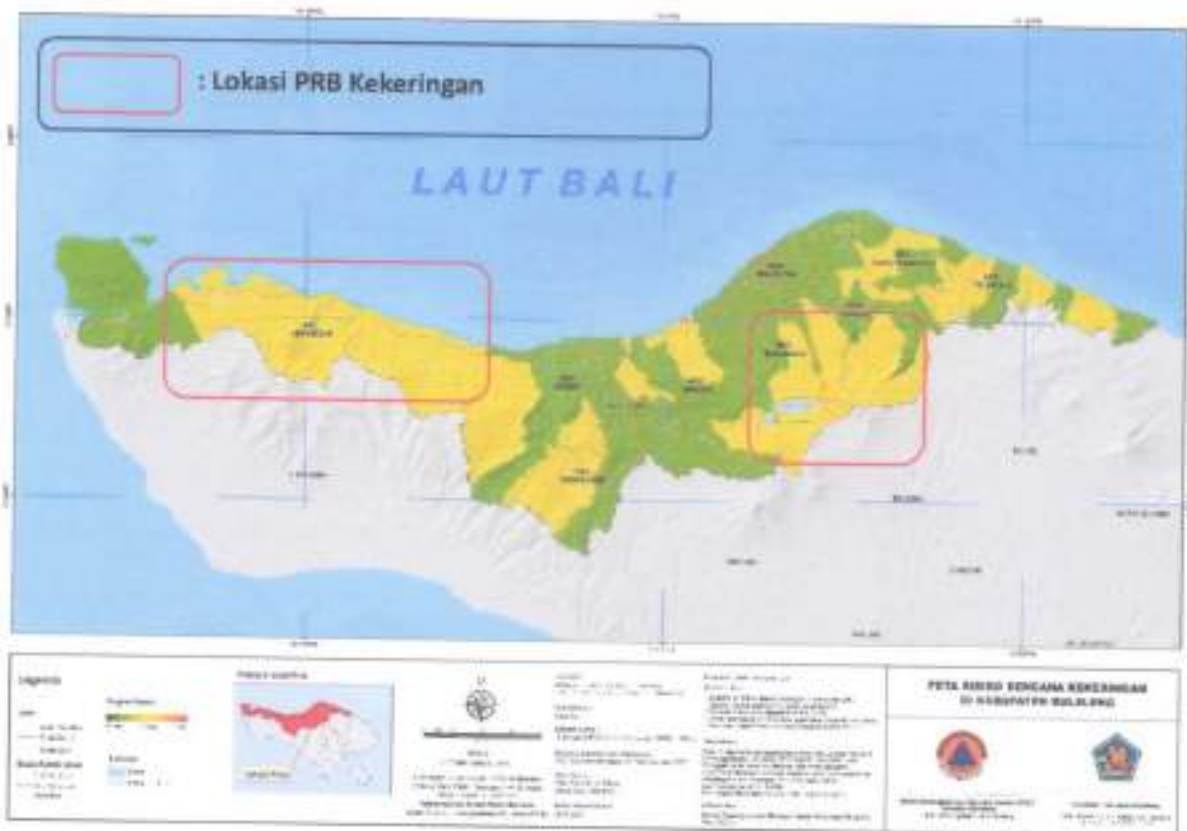
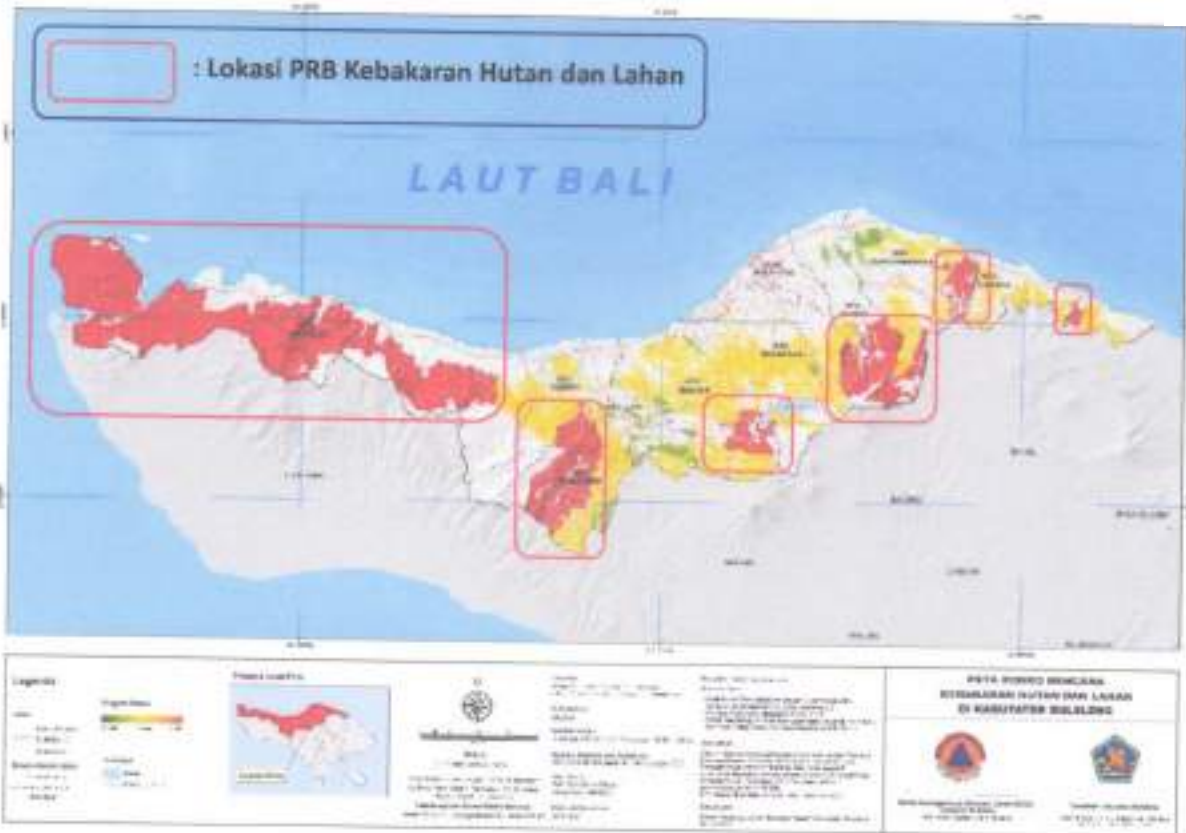



## LAMPIRAN 2

### RENCANA AKSI KABUPATEN BULELENG DALAM PENANGGULANGAN BENCANA

Keterangan :

1. Target di tahun 2023 disesuaikan dengan Rencana Organisasi Perangkat Daerah untuk tahun 2024 Tahun 2023 sebagaimana disajikan pada lampiran.
2. Target tiap tahun yang digunakan merujuk pada Rencana Organisasi Perangkat Daerah untuk tahun 2024, selanjutnya untuk tahun 2025 s/d 2026 dilakukan estimasi peningkatan pagu 10%.
3. Sumber pendanaan yang digunakan bersumber dari Dana Transfer Umum, Dana Alokasi Umum, Dana Transfer Umum, Dana Bagi Hasil, Pendapatan Bagi Hasil Pajak.
4. Lokasi kegiatan masih didefinisikan di seluruh wilayah Kabupaten Buleleng yang berpotensi memiliki ancaman bencana, namun jika terjadi bencana maka lokasi target pelaksanaan kegiatan diarahkan pada daerah tersebut.
5. Kegiatan yang tidak ada target dan pagu merupakan kegiatan yang belum masuk dalam Rencana Organisasi Perangkat Daerah, sehingga dibutuhkan kebijakan dari pemerintah daerah untuk penyediaan anggaran atas kegiatan tersebut, namun dalam dokumen RPB ini dibuat alokasi pagu indikatif.

Program	Indikator Program	Kegiatan	Sub Kegiatan	Target Tiap Tahun* 2023 s/d 2027	Pagu Per tahun					Lokasi	Pelaksana	Kontribusi
Program Penanggulangan Bencana	Persentase Cakupan Penanggulangan Bencana Daerah	Pelayanan Informasi Rawan Bencana Kabupaten/Kota	(61.1.05.03.2.01.0003) Penyusunan Kajian Risiko Bencana Kabupaten/Kota	1 Dokumen	85.000.000	85.000.000	85.000.000	85.000.000	85.000.000	Semua Kecamatan, Semua Kel/Desa	BPBD	RPJMD

Program	Indikator Program	Kegiatan	Sub Kegiatan	Target Tiap Tahun* 2023 s/d 2027	Pagu Per tahun					Lokasi	Pelaksana	Kontribusi
Penyelenggaraan Penataan Ruang	Persentase kesesuaian pemanfaatan ruang dengan rencana tata ruang	Kegiatan Koordinasi dan Sinkronisasi Pengendalian Pemanfaatan Ruang Daerah Kabupaten/Kota	(49.1.03.12.2.04 .0004) Koordinasi Pelaksanaan Penataan Ruang	12 Dokumen	95.818.208	95.818.208	95.818.208	95.818.208	95.818.208	Semua Kecamatan, Semua Kel/Desa	PUTR	RPJMD
		Penetapan Rencana Tata Ruang Wilayah (RTRW) dan Rencana Rinci Tata Ruang (RRTR)	(49.1.03.12.2.01 .0010) Penetapan RDTR Kabupaten/Kota	1 Dokuen	104.947.984	104.947.984	104.947.984	104.947.984	104.947.984	Semua Kecamatan, Semua Kel/Desa	PUTR	RPJMD
		Penetapan RTRW Kabupaten/Kota	(49.1.03.12.2.01 .0011) Penetapan RTRW Kabupaten/Kota	1 Dokumen	127.284.032	127.284.032	127.284.032	127.284.032	127.284.032	Semua Kecamatan, Semua Kel/Desa	PUTR	RPJMD

Program	Indikator Program	Kegiatan	Sub Kegiatan	Target Tiap Tahun* 2023 s/d 2027	Pagu Per tahun					Lokasi	Pelaksana	Kontribusi
Program Perencanaan Lingkungan hidup	Jumlah pemulihan dokumen perencanaan pengelolaan lingkungan hidup	Rencana Perlindungan dan Pengelolaan Lingkungan Hidup (RPPLH) Kabupaten/Kota	(97.2.11.02.2.01 .0002) Pengendalian Pelaksanaan RPPLH Kabupaten/Kota	2 Dokumen	147.536.308	147.536.308	147.536.308	147.536.308	147.536.308	Semua Kecamatan, Semua Kel/Desa	DLH	RPJMD
		Penyelenggaraan Kajian Lingkungan Hidup Streategis (KLHS) Kabupaten/Kota	(97.2.11.02.2.02 .0002) Pembuatan dan Pelaksanaan KLHS RPJPD/RPJMD	1 Dokumen	318.049.068	318.049.068	318.049.068	318.049.068	318.049.068	Semua Kecamatan, Semua Kel/Desa	DLH	RPJMD
Program Penanggulangan Bencana	Persentase Cakupan Penanggulangan Bencana Daerah	Pelayanan Pencegahan dan Kesiapsiagaan Terhadap Bencana	61.1.05.03.2.02.0006) Penguatan Kapasitas Kawasan untuk Pencegahan dan Kesiapsiagaan	1 Dokumen	45.000.000	45.000.000	45.000.000	45.000.000	45.000.000	Semua Kecamatan, Semua Kel/Desa	BPBD	RPJMD

Program	Indikator Program	Kegiatan	Sub Kegiatan	Target Tiap Tahun* 2023 s/d 2027	Pagu Per tahun					Lokasi	Pelaksana	Kontribusi
			(61.1.05.03.2.02.0009) Penyusunan Rencana Kontijensi	2 Dokumen	57.257.750	57.257.750	57.257.750	57.257.750	57.257.750	Semua Kecamatan, Semua Kel/Desa	BPBD	RPJMD
			(61.1.05.03.2.02.0010) Penyusunan Rencana Penanggulangan Kedaruratan Bencana	2 Dokumen	30.000.000	30.000.000	30.000.000	30.000.000	30.000.000	Semua Kecamatan, Semua Kel/Desa	BPBD	RPJMD
			(61.1.05.03.2.02.0011) Penyusunan Rencana Penanggulangan Kedaruratan Bencana	2 Dokumen	45.000.000	45.000.000	45.000.000	45.000.000	45.000.000	Semua Kecamatan, Semua Kel/Desa	BPBD	RPJMD

Program	Indikator Program	Kegiatan	Sub Kegiatan	Target Tiap Tahun* 2023 s/d 2027	Pagu Per tahun					Lokasi	Pelaksana	Kontribusi
			(61.1.05.03.2.02.0014) Penyusunan Rencana Penanggulangan Bencana Kabupaten/Kota	1 Dokumen	85.000.000	85.000.000	85.000.000	85.000.000	85.000.000	Semua Kecamatan, Semua Kel/Desa	BPBD	RPJMD
			(61.1.05.03.2.02.0016) Pelatihan Pencegahan dan Mitigasi Bencana Kabupaten/Kota	2 Kegiatan	35.000.000	35.000.000	35.000.000	35.000.000	35.000.000	Semua Kecamatan, Semua Kel/Desa	BPBD	RPJMD
Pengembangan sistem pengelolaan persampahan regional	Persentase Pengembangan Sistem Pengelolaan Persampahan	Pengembangan sistem pengelolaan persampahan regional	(42.1.03.04.2.01.0010) Pembangunan TPA/TPST/SPA/TPS-3R/TPS	1 Ton/hari	4.785.903.040	4.785.903.040	4.785.903.040	4.785.903.040	4.785.903.040	Semua Kecamatan, Semua Kel/Desa	PUTR	RPJMD

Program	Indikator Program	Kegiatan	Sub Kegiatan	Target Tiap Tahun* 2023 s/d 2027	Pagu Per tahun					Lokasi	Pelaksana	Kontribusi
Program Pengelolaan Persampahan	Persentase pengelolaan persampahan	Pengelolaan sampah	(106.2.11.11.2.0 1.0004) Peningkatan Peran serta Masyarakat dalam Pengelolaan Persampahan	20 Kelompok	306.579.266	306.579.266	306.579.266	306.579.266	306.579.266	Semua Kecamatan, Semua Kel/Desa	DLH	RPJMD
			(106.2.11.11.2.0 1.0013) Pengurangan sampah melalui pemanfaatan kembali sampah	109 Ton	55.345.818	55.345.818	55.345.818	55.345.818	55.345.818	Semua Kecamatan, Semua Kel/Desa	DLH	RPJMD

Program	Indikator Program	Kegiatan	Sub Kegiatan	Target Tiap Tahun* 2023 s/d 2027	Pagu Per tahun					Lokasi	Pelaksana	Kontribusi
			(106.2.11.11.2.0 1.0020) Penanganan sampah melalui pemrosesan akhir sampah di TPA/TPST kabupaten/kota atau TPA/TPST Regional	56.250 Ton	1.710.867.167	1.710.867.167	1.710.867.167	1.710.867.167	1.710.867.167	Semua Kecamatan, Semua Kel/Desa	DLH	RPJMD
			(106.2.11.11.2.0 1.0021) Penyusunan Kebijakan Kerja Sama Pengelolaan Persampahan	10 Dokumen	4.428.215	4.428.215	4.428.215	4.428.215	4.428.215	Semua Kecamatan, Semua Kel/Desa	DLH	RPJMD

Program	Indikator Program	Kegiatan	Sub Kegiatan	Target Tiap Tahun* 2023 s/d 2027	Pagu Per tahun					Lokasi	Pelaksana	Kontribusi
Program pengendalian pencemaran dan/atau kerusakan lingkungan hidup	Persentase pengendalian pencemaran dan/atau kerusakan lingkungan hidup	Pencegahan Pencemaran dan/atau Kerusakan Lingkungan Hidup Kabupaten/Kota	(98.2.11.03.2.01.0001) Koordinasi, Sinkronisasi dan Pelaksanaan Pencegahan Pencemaran Lingkungan Hidup Dilaksanakan terhadap Media Tanah, Air, Udara dan Laut	1 Dokumen	365.471.842	365.471.842	365.471.842	365.471.842	365.471.842	Semua Kecamatan, Semua Kel/Desa	DLH	RPJMD

Program	Indikator Program	Kegiatan	Sub Kegiatan	Target Tiap Tahun* 2023 s/d 2027	Pagu Per tahun					Lokasi	Pelaksana	Kontribusi
			(98.2.11.03.2.01.0002) Koordinasi, Sinkronisasi dan Pelaksanaan Pengendalian Emisi Gas Rumah Kaca, Mitigasi dan Adaptasi Perubahan Iklim	1 Dokumen	55.564.000	55.564.000	55.564.000	55.564.000	55.564.000	Semua Kecamatan, Semua Kel/Desa	DLH	RPJMD
		Penanggulangan Pencemaran dan/atau Kerusakan Lingkungan Hidup Kabupaten/Kota	(98.2.11.03.2.02.001) Pemberian Informasi Peringatan Pencemaran dan/atau Kerusakan Lingkungan Hidup pada Masyarakat	30 Laporan	55.057.335	55.057.335	55.057.335	55.057.335	55.057.335	Semua Kecamatan, Semua Kel/Desa	DLH	RPJMD

Program	Indikator Program	Kegiatan	Sub Kegiatan	Target Tiap Tahun* 2023 s/d 2027	Pagu Per tahun					Lokasi	Pelaksana	Kontribusi
Pengelolaan dan Pengembangan Sistem Air Limbah Domestik dalam Daerah Kabupaten/Kota	Persentase Pelayanan Air Limbah	Pengelolaan dan Pengembangan Sistem Air Limbah Domestik dalam Daerah Kabupaten/Kota	(43.1.03.05.2.01.0022) Pembangunan Sistem Pengelolaan Air Limbah Domestik (SPALD) Terpusat Skala Permukiman	100m <sup>3</sup> /Hari	1.505.000.000	1.505.000.000	1.505.000.000	1.505.000.000	1.505.000.000	Semua Kecamatan, Semua Kel/Desa	PUTR	RPJMD
			Penyediaan Sub Sistem Pengolahan Air Limbah Domestik (SPALD) Setempat	100 Rumah Tangga	3.005.000.000	3.005.000.000	3.005.000.000	3.005.000.000	3.005.000.000	Semua Kecamatan, Semua Kel/Desa	PUTR	RPJMD

Program	Indikator Program	Kegiatan	Sub Kegiatan	Target Tiap Tahun <sup>9</sup> 2023 s/d 2027	Pagu Per tahun					Lokasi	Pelaksana	Kontribusi
Pengelolaan dan pengembangan sistem drainase	Persentase Panjang Saluran Drainase dalam kondisi baik	Pengelolaan dan Pengembangan Sistem Drainase yang Terhubung Langsung dengan Sungai dalam Daerah Kabupaten/Kota	Penyusunan Rencana, Kebijakan, Strategi dan Teknis Sistem Drainase Perkotaan	1 Dokumen						Semua Kecamatan, Semua Kel/Desa	PUTR	RPJMD
			Peningkatan Saluran Drainase Perkotaan	10.0000 Sistem Drainase Perkotaan	5.000.000	5.000.000	5.000.000	5.000.000	5.000.000	Semua Kecamatan, Semua Kel/Desa	PUTR	RPJMD
			Operasi dan Pemeliharaan Sistem Drainase	Sistem Drainase Perkotaan	1.798.344.03	1.798.344.032	1.798.344.032	1.798.344.032	1.798.344.032	Semua Kecamatan, Semua Kel/Desa	PUTR	RPJMD

Program	Indikator Program	Kegiatan	Sub Kegiatan	Target Tiap Tahun* 2023 s/d 2027	Pagu Per tahun					Lokasi	Pelaksana	Kontribusi
Program penanganan kerawanan pangan	Persentase Penanganan Wilayah Rentan Rawan Pangan	Penyusunan Peta Kerentanan dan Ketahanan Pangan Kecamatan	(89.2.09.04.2.01.0001) Penyusunan, Pemutakhiran dan Analisis Peta Ketahanan dan Kerentanan Pangan	1 Dokumen	80.000.000	80.000.000	80.000.000	80.000.000	80.000.000	Semua Kecamatan, Semua Kel/Desa	Dinas Ketahanan Pangan dan Perikanan	RPJMD

Program	Indikator Program	Kegiatan	Sub Kegiatan	Target Tiap Tahun* 2023 s/d 2027	Pagu Per tahun					Lokasi	Pelaksana	Kontribusi
		Penanganan Kerawanan Pangan Kewenangan Kabupaten/Kota	(89.2.09.04.2.02.0002) Pelaksanaan Pengadaan, Pengelolaan, dan Penyaluran Cadangan Pangan pada Kerawanan Pangan yang Mencakup dalam 1 (satu) Daerah Kabupaten/Kota	3 Dokumen	45.000.000	45.000.000	45.000.000	45.000.000	45.000.000	Semua Kecamatan, Semua Kel/Desa	Dinas Ketahanan Pangan dan Perikanan	RPJMD

Program	Indikator Program	Kegiatan	Sub Kegiatan	Target Tiap Tahun* 2023 s/d 2027	Pagu Per tahun					Lokasi	Pelaksana	Kontribusi
			(89.2.09.04.2.02.0003) Koordinasi dan Sinkronisasi Penanganan Kerawanan Pangan Kabupaten/Kota	12 Laporan	80.000.000	80.000.000	80.000.000	80.000.000	80.000.000	Semua Kecamatan, Semua Kel/Desa	Dinas Ketahanan Pangan dan Perikanan	RPJMD
Program Penanggulangan Bencana	Persentase Cakupan Penanggulangan Bencana Daerah	Pelayanan Informasi Rawan Bencana Kabupaten/Kota	(61.1.05.03.2.01.0003) Penyusunan Kajian Risiko Bencana Kabupaten/Kota	1 Dokumen	55.000.000	55.000.000	55.000.000	55.000.000	55.000.000	Semua Kecamatan, Semua Kel/Desa	BPBD	RPJMD

Program	Indikator Program	Kegiatan	Sub Kegiatan	Target Tiap Tahun* 2023 s/d 2027	Pagu Per tahun					Lokasi	Pelaksana	Kontribusi
Program Pemberdayaan Lembaga Kemasyarakatan, Lembaga Adat dan Masyarakat Hukum Adat	Prosentase peningkatan lembaga/organisasi masyarakat yang aktif	Kegiatan Pemberdayaan Lembaga Kemasyarakatan yang Bergerak di Bidang Pemberdayaan Desa dan Lembaga Adat Tingkat Daerah Kabupaten /Kota serta Pemberdayaan Masyarakat Hukum Adat yang Masyarakat Pelakunya Hukum Adat yang Sama Dalam Daerah Kabupaten /Kota	(116.2.13.05.2.0 1.0008) Fasilitasi Penyelenggaraan Ketentraman, Ketertiban dan Perlindungan Masyarakat Desa	1 Dokumen	35.000.000	35.000.000	35.000.000	35.000.000	35.000.000	Semua Kecamatan, Semua Kel/Desa	Pemdes	RPJMD

Program	Indikator Program	Kegiatan	Sub Kegiatan	Target Tiap Tahun* 2023 s/d 2027	Pagu Per tahun					Lokasi	Pelaksana	Kontribusi
Program Penanganan Bencana	Persentase korban bencana yang menerima bantuan sosial selama masa tanggap darurat	Penyelenggaraan Pemberdayaan Masyarakat terhadap Kesiapsiagaan Bencana Kabupaten/Kota	(68.1.06.06.2.02.0001) Koordinasi, Sosialisasi dan Pelaksanaan Kampung Siaga Bencana	2 Kegiatan	25.000.000	25.000.000	25.000.000	25.000.000	25.000.000	Semua Kecamatan, Semua Kel/Desa	Dinsos	RPJMD
			68.1.06.06.2.02.0002) Koordinasi, Sosialisasi dan Pelaksanaan Taruna Siaga Bencana	2 Kegiatan	15.000.000	15.000.000	15.000.000	15.000.000	15.000.000	Semua Kecamatan, Semua Kel/Desa	Dinsos	RPJMD
Program penyediaan dan pengembangan prasarana pertanian	Meningkatnya Penyediaan Prasarana Pertanian	Pembangunan Prasarana Pertanian	(163.3.27.03.2.02.0010) Rehabilitasi dan Pemeliharaan Jaringan Irigasi Usaha Tani	2 Unit	4.020.000.000	4.020.000.000	4.020.000.000	4.020.000.000	4.020.000.000	Semua Kecamatan, Semua Kel/Desa	Distan	RPJMD

Program	Indikator Program	Kegiatan	Sub Kegiatan	Target Tiap Tahun* 2023 s/d 2027	Pagu Per tahun					Lokasi	Pelaksana	Kontribusi
			(163.3.27.03.2.0 2.0002) Pembangunan, Rehabilitasi dan Pemeliharaan Embung Pertanian	2 unit	300.000.000	300.000.000	300.000.000	300.000.000	300.000.000	Semua Kecamat an, Semua Kel/Desa	Distan	RPJMD
Program Pengendalian dan Penanggulanga n Bencana Pertanian	Terwujudnya Pengendalian dan Penanggulangan Bencana Pertanian	Pengendalian dan Penanggulangan Bencana Pertanian Kabupaten/Kota	(165.3.27.05.2.0 1.0002) Penanganan Dampak Perubahan Iklim (DPI) Tanaman Pangan, Hortikultura, dan Perkebunan	60 Ha	60.866.752	60.866.752	60.866.752	60.866.752	60.866.752	Semua Kecamat an, Semua Kel/Desa	Distan	RPJMD

Program	Indikator Program	Kegiatan	Sub Kegiatan	Target Tiap Tahun* 2023 s/d 2027	Pagu Per tahun					Lokasi	Pelaksana	Kontribusi
			(165.3.27.05.2.0 1.0004) Penanggulangan Bencana Non Alam yang Bersifat Zoonosis	9 Laporan	98.113.088	98.113.088	98.113.088	98.113.088	93.113.088	Semua Kecamat an, Semua Kel/Desa	Distan	RPJMD
			(165.3.27.05.2.0 1.0006) Penanggulangan Pasca Bencana Alam Bidang Tanaman Pangan, Hortikultura dan Perkebunan.	9 Laporan	10.000.000	10.000.000	10.000.000	10.000.000	10.000.000	Semua Kecamat an, Semua Kel/Desa	Distan	RPJMD

Program	Indikator Program	Kegiatan	Sub Kegiatan	Target Tiap Tahun <sup>9</sup> 2023 s/d 2027	Pagu Per tahun					Lokasi	Pelaksana	Kontribusi
Program Penanggulangan Bencana	Persentase Cakupan Penanggulangan Bencana Daerah	Pelayanan Informasi Rawan Bencana Kabupaten/Kota	(61.1.05.03.2.01.0004) Sosialisasi, Komunikasi, Informasi dan Edukasi (KIE) Rawan Bencana Kabupaten/Kota (Per Jenis Ancaman Bencana)	200 orang	164.295.280	164.295.280	164.295.280	164.295.280	164.295.280	Semua Kecamatan, Semua Kel/Desa	BPBD	RPJMD
		Pelayanan Pencegahan dan Kesiapsiagaan Terhadap Bencana	(61.1.05.03.2.02.0008) Pengembangan Kapasitas Tim Reaksi Cepat (TRC) Bencana Kabupaten/Kota	12 Orang	8.220.750	8.220.750	8.220.750	8.220.750	8.220.750	Semua Kecamatan, Semua Kel/Desa	BPBD	RPJMD

Program	Indikator Program	Kegiatan	Sub Kegiatan	Target Tiap Tahun* 2023 s/d 2027	Pagu Per tahun					Lokasi	Pelaksana	Kontribusi
Program Penanganan Bencana	Persentase korban bencana yang menerima bantuan sosial selama masa tanggap darurat	Perlindungan Sosial Korban Bencana Alam dan Sosial Kabupaten/Kota	(68.1.06.06.2.01.0004) Penanganan khusus bagi kelompok rentan	100%	144.595.616	144.595.616	144.595.616	144.595.616	144.595.616	Semua Kecamatan, Semua Kel/Desa	Dinsos	RPJMD
Program pemberdayaan usaha menengah, usaha kecil, dan usaha mikro (UMKM)	Persentase UMKM yang Formal	Pemberdayaan Usaha Mikro yang Dilakukan melalui Pendataan, Kemitraan, Kemudahan Perizinan, Penguatan Kelembagaan dan Koordinasi dengan Para Pemangku Kepentingan	(131.2.17.07.2.01.0002) Pemberdayaan Melalui Kemitraan Usaha Mikro	50 Unit usaha	30.741.690	30.741.690	30.741.690	30.741.690	30.741.690	Semua Kecamatan, Semua Kel/Desa	Dinas Perdagangan	RPJMD

Program	Indikator Program	Kegiatan	Sub Kegiatan	Target Tiap Tahun* 2023 s/d 2027	Pagu Per tahun					Lokasi	Pelaksana	Kontribusi
Program Penanganan Bencana	Persentase korban bencana yang menerima bantuan sosial selama masa tanggap darurat	Penyelenggaraan Pemberdayaan Masyarakat terhadap Kesiapsiagaan Bencana Kabupaten/Kota	(68.1.06.06.2.02.0002) Koordinasi sosialisasi dan pelaksanaan taruna siaga bencana	2 Kegiatan	15.000.000	15.000.000	15.000.000	15.000.000	15.000.000	Semua Kecamatan, Semua Kel/Desa	Dinsos	RPJMD
Program Penanganan Bencana	Persentase korban bencana yang menerima bantuan sosial selama masa tanggap darurat	Pelayanan Pencegahan dan Kesiapsiagaan Terhadap Bencana	(61.1.05.03.2.02.0017) Pengendalian operasi dan penyediaan sarana prasarana kesiapsiagaan terhadap bencana kabupaten/kota	2 Kegiatan	30.000.000	30.000.000	30.000.000	30.000.000	30.000.000	Semua Kecamatan, Semua Kel/Desa	Dinsos	RPJMD

Program	Indikator Program	Kegiatan	Sub Kegiatan	Target Tiap Tahun* 2023 s/d 2027	Pagu Per tahun					Lokasi	Pelaksana	Kontribusi
			(61.1.05.03.2.02.0015) Penyediaan peralatan perlindungan dan kesiapsiagaan terhadap bencana	1 Kegiatan	50.000.000	50.000.000	50.000.000	50.000.000	50.000.000	Semua Kecamatan, Semua Kel/Desa	BPBD	RPJMD
Program Penanggulangan Bencana	Persentase Cakupan Penanggulangan Bencana Daerah	Pelayanan Pencegahan dan Kesiapsiagaan Terhadap Bencana	(61.1.05.03.2.02.0008) Pengembangan Kapasitas Tim Reaksi Cepat (TRC) Bencana Kabupaten/Kota	12 Orang	8.220.750	8.220.750	8.220.750	8.220.750	8.220.750	Semua Kecamatan, Semua Kel/Desa	BPBD	RPJMD

Program	Indikator Program	Kegiatan	Sub Kegiatan	Target Tiap Tahun* 2023 s/d 2027	Pagu Per tahun					Lokasi	Pelaksana	Kontribusi
			(61.1.05.03.2.02.0010) Gladi kesiapsiagaan terhadap bencana	400 orang	61.407.900	61.407.900	61.407.900	61.407.900	61.407.900	Semua Kecamatan, Semua Kel/Desa	BPBD	RPJMD
			(61.1.05.03.2.02.0012) Pelatihan Keluarga Tanggap Bencana Alam	10 Keluarga	8.341.450	8.341.450	8.341.450	8.341.450	8.341.450	Semua Kecamatan, Semua Kel/Desa	BPBD	RPJMD
			(61.1.05.03.2.02.0016) Pelatihan Pencegahan dan Mitigasi Bencana Kabupaten/Kota	90 Kawasan	20.070.050	20.070.050	20.070.050	20.070.050	20.070.050	Semua Kecamatan, Semua Kel/Desa	BPBD	RPJMD

Program	Indikator Program	Kegiatan	Sub Kegiatan	Target Tiap Tahun* 2023 s/d 2027	Pagu Per tahun					Lokasi	Pelaksana	Kontribusi
			(61.1.05.03.2.02.0017) Pengendalian Operasi dan Penyediaan Sarana Prasarana Kesiapsiagaan Terhadap Bencana Kabupaten/Kota	12 Laporan	203.217.510	203.217.510	203.217.510	203.217.510	203.217.510	Semua Kecamatan, Semua Kel/Desa	BPBD	RPJMD
Pengelolaan Sumber Daya Air (SDA)	Persentase Infrastruktur Pengairan yang Mantap	Kegiatan Pengembanagn dan Pengelolaan Sistem Irigasi Primer dan Sekunder pada Daerah Irigasi yang Luasnya	(40.1.03.02.2.02.0008) Peningkatan Jaringan Irigasi Permukaan	0,3 Km	125.682.382	125.682.382	125.682.382	125.682.382	125.682.382	Semua Kecamatan, Semua Kel/Desa	PUTR	RPJMD
			(40.1.03.02.2.02.0009) Peningkatan Bendung Irigasi	1 Bendung	2.000.000	2.000.000	2.000.000	2.000.000	2.000.000	Semua Kecamatan, Semua Kel/Desa	PUTR	RPJMD

Program	Indikator Program	Kegiatan	Sub Kegiatan	Target Tiap Tahun* 2023 s/d 2027	Pagu Per tahun					Lokasi	Pelaksana	Kontribusi
		ibawah 1000 Ha dalam satu Daerah Kabupaten/Kota	(40.1.03.02.2.02.0014) Rehabilitasi Jaringan Irigasi Permukaan	0,3 Km	2.927.028.40	2.927.028.403	2.927.028.403	2.927.028.403	2.927.028.403	Semua Kecamatan, Semua Kel/Desa	PUTR	RPJMD
			(40.1.03.02.2.02.0021) Operasi dan Pemeliharaan Jaringan Irigasi Permukaan	0,3 Km	298.960.000	298.960.000	298.960.000	298.960.000	298.960.000	Semua Kecamatan, Semua Kel/Desa	PUTR	RPJMD
			(40.1.03.02.2.02.0022) Operasi dan Pemeliharaan Bendung Irigasi	249 Bendung	504.210.378	504.210.378	504.210.378	504.210.378	504.210.378	Semua Kecamatan, Semua Kel/Desa	PUTR	RPJMD

Program	Indikator Program	Kegiatan	Sub Kegiatan	Target Tiap Tahun* 2023 s/d 2027	Pagu Per tahun					Lokasi	Pelaksana	Kontribusi
Pengelolaan dan Pengembangan Sistem Penyediaan Air Minum	Persentase Capaian Pelayanan Air Minum	Pengelolaan dan Pengembangan Sistem Penyediaan Air Minum (SPAM) di Daerah Kabupaten/Kota	(1.03.03.2.01.00 25) Peningkatan Sistem Penyediaan Air Minum (SPAM) Jaringan Perpipaan	12 ltr/detik	1.880.446.626	1.880.446.626	1.880.446.626	1.880.446.626	1.880.446.626	Semua Kecamatan, Semua Kel/Desa	PUTR	RPJMD

Penataan Bangunan Gedung	Persentase Penyelenggaraan Bangunan Gedung yang sesuai standar	Penyelenggaraan Bangunan Gedung di Wilayah Daerah Kabupaten/Kota, Pemberian Izin Mendirikan Bangunan (IMB) Dan Sertifikat Laik Fungsi Bangunan Gedung	(45.1.03.08.2.01.0023) Penyelenggaraan Penerbitan Persetujuan Bangunan Gedung (PBG), Sertifikat Laik Fungsi (SLF), Surat Bukti Kepemilikan Bangunan Gedung (SBKBG), Rencana Teknis Pembongkaran Bangunan Gedung (RTB), Tim Profesi Ahli (TPA), Tim Penilai Teknis (TPT), Penilik,	360 Dokumen							Semua Kecamatan, Semua Kel/Desa	PUTR	RPJMD
					145.148.565	145.148.565	145.148.565	145.148.565	145.148.565				

Program	Indikator Program	Kegiatan	Sub Kegiatan	Target Tiap Tahun* 2023 s/d 2027	Pagu Per tahun					Lokasi	Pelaksana	Kontribusi
			dan Pendataan Bangunan Gedung melalui SIMBG Pendataan Bangunan Gedung, Serta Implementasi SIMBG									
			(45.1.03.08.2.01 .0021) Pembangunan, Pemanfaatan, Pelestarian dan Pembongkaran Bangunan Gedung untuk Kepentingan Strategis Daerah Kabupaten/Kota	2 Dokumen	132.417.590	132.417.590	132.417.590	132.417.590	132.417.590	Semua Kecamatan, Semua Kel/Desa	PUTR	RPJMD

Program	Indikator Program	Kegiatan	Sub Kegiatan	Target Tiap Tahun* 2023 s/d 2027	Pagu Per tahun					Lokasi	Pelaksana	Kontribusi
			(45.1.03.08.2.01.0019) Penyusunan Kebijakan terkait Bangunan Gedung	1 Dokumen	45.000.000	45.000.000	45.000.000	45.000.000	45.000.000	Semua Kecamatan, Semua Kel/Desa	PUTR	RPJMD
Program pembinaan dan pengawasan terhadap izin lingkungan dan izin perlindungan dan	Persentase pemenuhan terhadap kewajiban izin pengelolaan dan perlindungan lingkungan hidup	Pembinaan dan Pengawasan Terhadap Usaha dan/atau Kegiatan yang Izin Lingkungan dan Izin PPLH diterbitkan	(101.2.11.06.2.01.0001) Fasilitasi Pemenuhan Ketentuan dan Kewajiban Izin Lingkungan dan/atau Izin PPLH	50 Dokumen	161.750.843	161.750.843	161.750.843	161.750.843	161.750.843	Semua Kecamatan, Semua Kel/Desa	DLH	RPJMD

pengelolaan lingkungan hidup (PPLH)		oleh Pemerintah Daerah Kabupaten/Kota	(101.2.11.06.2.0 1.0005) Pengawasan Perizinan Berusaha atau Persetujuan Pemerintah terkait Persetujuan Lingkungan yang diterbitkan oleh Pemerintah Daerah Provinsi dan Peraturan Perundang-undangan di bidang Perlindungan dan Pengelolaan Lingkungan Hidup	45 Badan Usaha	86.351.462	86.351.462	86.351.462	86.351.462	86.351.462	Semua Kecamatan, Semua Kcl/Desa	DLH	RPJMD
-------------------------------------	--	---------------------------------------	--	----------------	------------	------------	------------	------------	------------	---------------------------------	-----	-------

Program	Indikator Program	Kegiatan	Sub Kegiatan	Target Tiap Tahun* 2023 s/d 2027	Pagu Per tahun					Lokasi	Pelaksana	Kontribusi
Program penelitian dan pengembangan	Persentase Pemanfaatan Hasil Kelitbangan	Penelitian dan Pengembangan Bidang Penyelenggaraan Pemerintahan dan Pengkajian	(192.5.05.02.2.0 1.0012) Pengelolaan Data Kelitbangan dan Peraturan	1 Kegiatan	35.000.000	35.000.000	35.000.000	35.000.000	35.000.000	Semua Kecamatan, Semua Kel/Desa	Balitbang Inovda	RPJMD

Program	Indikator Program	Kegiatan	Sub Kegiatan	Target Tiap Tahun* 2023 s/d 2027	Pagu Per tahun					Lokasi	Pelaksana	Kontribusi
		Peraturan	(192.5.05.02.2.0 1.0013) Perumusan Rekomendasi atas Rencana Penetapan Peraturan Baru dan/atau Evaluasi Terhadap Pelaksanaan Peraturan	1 Rekomendasi	133.201.181	133.201.181	133.201.181	133.201.181	133.201.181	Semua Kecamat an, Semua Kel/Desa	Balitbang Inovda	RPJMD

Program	Indikator Program	Kegiatan	Sub Kegiatan	Target Tiap Tahun* 2023 s/d 2027	Pagu Per tahun					Lokasi	Pelaksana	Kontribusi
Program Penanganan Bencana	Persentase korban bencana yang menerima bantuan sosial selama masa tanggap darurat	Penataan Sistem Dasar Penanggulangan Bencana	(61.1.05.03.2.04 .0001) Penyusunan Regulasi Penanggulangan Bencana Kabupaten/Kota	1 Dokumen	1.831.232	1.831.232	1.831.232	1.831.232	1.831.232	Semua Kecamatan, Semua Kel/Desa	BPBD	RPJMD
			(61.1.05.03.2.04 .0003) Kerjasama antar Lembaga dan Kemitraan dalam Penanggulangan Bencana Kabupaten/Kota	2 Dokumen	5.931.000	5.931.000	5.931.000	5.931.000	5.931.000	Semua Kecamatan, Semua Kel/Desa	BPBD	RPJMD

Program	Indikator Program	Kegiatan	Sub Kegiatan	Target Tiap Tahun* 2023 s/d 2027	Pagu Per tahun					Lokasi	Pelaksana	Kontribusi
			(61.1.05.03.2.04.004) Pengelolaan dan Pemanfaatan Sistem Informasi Kebencanaan	12 Dokumen	138.080.156	138.080.156	138.080.156	138.080.156	138.080.156	Semua Kecamatan, Semua Kel/Desa	BPBD	RPJMD
			(61.1.05.03.2.04.0009) Penyusunan Rencana Aksi Penerapan Standar Pelayanan Minimal (SPM) Sub Urusan Bencana Kabupaten/Kota	1 Kegiatan	15.000.000	15.000.000	15.000.000	15.000.000	15.000.000	Semua Kecamatan, Semua Kel/Desa	BPBD	RPJMD

Program	Indikator Program	Kegiatan	Sub Kegiatan	Target Tiap Tahun* 2023 s/d 2027	Pagu Per tahun					Lokasi	Pelaksana	Kontribusi
			(61.1.05.03.2.04.0010) Koordinasi penanganan Pascabencana	12 Kegiatan	123.000.000	123.000.000	123.000.000	123.000.000	123.000.000	Semua Kecamatan, Semua Kel/Desa	BPBD	RPJMD
			(61.1.05.03.2.04.0011) Peningkatan partisipasi masyarakat dan dunia usaha dalam penanganan Pascabencana Kabupaten/Kota	2 Kegiatan	20.000.000	20.000.000	20.000.000	20.000.000	20.000.000	Semua Kecamatan, Semua Kel/Desa	BPBD	RPJMD

Program	Indikator Program	Kegiatan	Sub Kegiatan	Target Tiap Tahun* 2023 s/d 2027	Pagu Per tahun					Lokasi	Pelaksana	Kontribusi
Penanggulangan Bencana	Persentase korban bencana yang menerima bantuan sosial selama masa tanggap darurat	Pelayanan penyelamatan dan Evakuasi Korban Bencana	(61.1.05.03.2.03.0009) Penyediaan logistik penyelamatan dan evakuasi korban bencana kabupaten/kota	96 Orang	317.322.323	317.322.323	317.322.323	317.322.323	317.322.323	Semua Kecamatan, Semua Kel/Desa	BPBD	RPJMD
Program Penanganan Bencana	Persentase korban bencana yang ditangani	Perlindungan Sosial Korban Bencana Alam dan Sosial Kabupaten/Kota	(68.1.06.06.2.01.0001) Penyediaan Makanan	1 Paket	95.000.000	95.000.000	95.000.000	95.000.000	95.000.000	Semua Kecamatan, Semua Kel/Desa	Dinsos	RPJMD
			(68.1.06.06.2.01.0002) Penyediaan Sandang	1 Paket	95.000.000	95.000.000	95.000.000	95.000.000	95.000.000	Semua Kecamatan, Semua Kel/Desa	Dinsos	RPJMD

Program	Indikator Program	Kegiatan	Sub Kegiatan	Target Tiap Tahun* 2023 s/d 2027	Pagu Per tahun					Lokasi	Pelaksana	Kontribusi
			(68.1.06.06.2.01.0003) Penyediaan Tempat Penampungan Pengungsi	1 Kegiatan	150.000.000	150.000.000	150.000.000	150.000.000	150.000.000	Semua Kecamatan, Semua Kel/Desa	Dinsos	RPJMD
			Penanganan Khusus Bagi Kelompok Rentan	1 Kegiatan	100.000.000	100.000.000	100.000.000	100.000.000	100.000.000	Semua Kecamatan, Semua Kel/Desa	Dinsos	RPJMD
			(68.1.06.06.2.01.0004) Penanganan Khusus bagi Kelompok Rentan	1 Kegiatan	100.000.000	100.000.000	100.000.000	100.000.000	100.000.000	Semua Kecamatan, Semua Kel/Desa	Dinsos	RPJMD

Program	Indikator Program	Kegiatan	Sub Kegiatan	Target Tiap Tahun* 2023 s/d 2027	Pagu Per tahun					Lokasi	Pelaksana	Kontribusi
			(68.1.06.06.2.01.0005) Pelayanan Dukungan Psikososial	1 Kegiatan	75.000.000	75.000.000	75.000.000	75.000.000	75.000.000	Semua Kecamatan, Semua Kel/Desa	Dinsos	RPJMD
Program Koordinasi Ketentraman dan Ketertiban Umum	Persentase penanganan ketentraman dan ketertiban umum di Kecamatan	Koordinasi Upaya Penyelenggaraan Ketenteraman dan Ketertiban Umum	(199.7.01.04.2.01.0001) Sinergitas dengan Kepolisian Negara Republik Indonesia, Tentara Nasional Indonesia dan Instansi Vertikal di Wilayah Kecamatan	14 Laporan	125.733.476	125.733.476	125.733.476	125.733.476	125.733.476	Semua Kecamatan, Semua Kel/Desa	Semua Kecamatan	RPJMD

Program	Indikator Program	Kegiatan	Sub Kegiatan	Target Tiap Tahun* 2023 s/d 2027	Pagu Per tahun					Lokasi	Pelaksana	Kontribusi
Program Kawasan Permukiman	Presentase Penanganan Kawasan Kumuh	Penataan dan Peningkatan Kualitas Kawasan Permukiman Kumuh dengan Luas di Bawah 10 Ha	(52.1.04.03.2.02 .0008) Penyusunan/ Review/ Legalisasi Kebijakan Bidang PKP	1 Kegiatan	35.000.000	35.000.000	35.000.000	35.000.000	35.000.000	Semua Kecamatan, Semua Kel/Desa	Perkimta	RPJMD
			(52.1.04.03.2.02 .0012) Pembentukan/Pe mbinaan Kelompok Swadaya masyarakat di Permukiman Kumuh	2 Kegiatan	45.000.000	45.000.000	45.000.000	45.000.000	45.000.000	Semua Kecamatan, Semua Kel/Desa	Perkimta	RPJMD

Program	Indikator Program	Kegiatan	Sub Kegiatan	Target Tiap Tahun* 2023 s/d 2027	Pagu Per tahun					Lokasi	Pelaksana	Kontribusi
			(52.1.04.03.2.02.0004) Penyadaran Publik Pencegahan Tumbuh dan Berkembangnya Permukiman Kumuh	5 Laporan	93.698.200	93.698.200	93.698.200	93.698.200	93.698.200	Semua Kecamatan, Semua Kel/Desa	Perkimta	RPJMD
			(52.1.04.03.2.02.0014) Survei dan Penetapan Lokasi Perumahan dan Permukiman Kumuh	2 Kegiatan	25.000.000	25.000.000	25.000.000	25.000.000	25.000.000	Semua Kecamatan, Semua Kel/Desa	Perkimta	RPJMD
		Peningkatan Kualitas Kawasan Permukiman Kumuh dan	(52.1.04.03.2.03.0002) Perbaikan Rumah Tidak Layak Huni	13 Unit Rumah	451.507.000	451.507.000	451.507.000	451.507.000	451.507.000	Semua Kecamatan, Semua Kel/Desa	Perkimta	RPJMD

Program	Indikator Program	Kegiatan	Sub Kegiatan	Target Tiap Tahun* 2023 s/d 2027	Pagu Per tahun					Lokasi	Pelaksana	Kontribusi
		Luas di Bawah 10 Ha	(52.1.04.03.2.03 .0013) Pelaksanaan Pemugaran Kawasan Permukiman Kumuh	1 Kegiatan	190.000.000	190.000.000	190.000.000	190.000.000	190.000.000	Semua Kecamat an, Semua Kel/Desa	Perkimta	RPJMD
			(52.1.04.03.2.03 .0007) Pendataan dan Verifikasi Penyelenggaraan Kawasan Permukiman Kumuh	1 Kegiatan	125.000.000	125.000.000	125.000.000	125.000.000	125.000.000	Semua Kecamat an, Semua Kel/Desa	Perkimta	RPJMD

Program	Indikator Program	Kegiatan	Sub Kegiatan	Target Tiap Tahun* 2023 s/d 2027	Pagu Per tahun					Lokasi	Pelaksana	Kontribusi
Program Perumahan dan Kawasan Permukiman Kumuh	Prosentase penanganan RTLH diluar kawasan kumuh yang tertangani	Pencegahan perumahan dan kawasan permukiman kumuh pada daerah kabupaten buleleng/kota	(53.1.04.04.2.01.0001) Perbaikan rumah tidak layak huni untuk pencegahan terhadap tumbuh dan berkembangnya permukiman kumuh diluar kawasan permukiman kumuh dengan luas di bawah 10 (sepuluh) Ha	117 Unit	2.582.093.000	2.582.093.000	2.582.093.000	2.582.093.000	2.582.093.000	Semua Kecamatan, Semua Kel/Desa	Perkimta	RPJMD

Program	Indikator Program	Kegiatan	Sub Kegiatan	Target Tiap Tahun* 2023 s/d 2027	Pagu Per tahun					Lokasi	Pelaksana	Kontribusi
Program peningkatan ketentraman dan ketertiban umum	Tingkat Penyelesaian Pelanggaran K3 (Ketertiban, Ketentraman, Keindahan)	Penanganan Gangguan Ketenteraman dan Ketertiban Umum dalam 1 (Satu) Daerah Kabupaten/Kota	(59.1.05.02.2.01.0003) Koordinasi Penyelenggaraan Ketentraman dan Ketertiban Umum serta Perlindungan Masyarakat Tingkat Kabupaten/Kota	12 Dokumen	40.658.800	40.658.800	40.658.800	40.658.800	40.658.800	Semua Kecamatan, Semua Kel/Desa	Satpol PP	RPJMD
			(59.1.05.02.2.01.0004) Pemberdayaan Perlindungan Masyarakat dalam rangka Ketentraman dan Ketertiban Umum	12 Dokumen	73.651.840	73.651.840	73.651.840	73.651.840	73.651.840	Semua Kecamatan, Semua Kel/Desa	Satpol PP	RPJMD

Program	Indikator Program	Kegiatan	Sub Kegiatan	Target Tiap Tahun* 2023 s/d 2027	Pagu Per tahun					Lokasi	Pelaksana	Kontribusi
			(59.1.05.02.2.01.0006) Kerja Sama antar Lembaga dan Kemitraan dalam Teknik Pencegahan dan Penanganan Gangguan Ketentraman dan Ketertiban Umum	12 Dokumen	691.238.133	691.238.133	691.238.133	691.238.133	691.238.133	Semua Kecamatan, Semua Kel/Desa	Satpol PP	RPJMD

Program	Indikator Program	Kegiatan	Sub Kegiatan	Target Tiap Tahun* 2023 s/d 2027	Pagu Per tahun					Lokasi	Pelaksana	Kontribusi
			(59.1.05.02.2.01.0015) Pencegahan Gangguan Ketenteraman dan Ketertiban Umum Melalui Deteksi Dini dan Cegah Dini, Pembinaan dan Penyuluhan, Pelaksanaan Patroli, Pengamanan, dan Pengawasan	12 Laporan	839.582.721	839.582.721	839.582.721	839.582.721	839.582.721	Semua Kecamatan, Semua Kel/Desa	Satpol PP	RPJMD

Program	Indikator Program	Kegiatan	Sub Kegiatan	Target Tiap Tahun* 2023 s/d 2027	Pagu Per tahun					Lokasi	Pelaksana	Kontribusi
			(59.1.05.02.2.01 .0016) Penindakan Atas Gangguan Ketenteraman dan Ketertiban Umum berdasarkan Perda dan Perkada Melalui Penertiban dan Penanganan Unjuk Rasa dan Kerusuhan Massa	12 Laporan	1.058.899,081	1.058.899,081	1.058.899,081	1.058.899,081	1.058.899,081	Semua Kecamatan, Semua Kel/Desa	Satpol PP	RPJMD

Program peningkatan kewaspadaan nasional dan peningkatan kualitas dan fasilitasi penanganan konflik sosial	Persentase konflik sosial yang difasilitasi penyelesaiannya	Perumusan Kebijakan Teknis dan Pelaksanaan Pemantapan Kewaspadaan Nasional dan Penanganan Konflik Sosial	(284.8.01.06.2.01.000 4) Pelaksanaan Koordinasi di Bidang Kewaspadaan Dini, Kerja Sama Intelijen, Pemantauan Orang Asing, Tenaga Kerja Asing dan Lembaga Asing, Kewaspadaan Perbatasan antar Negara, Fasilitasi Kelembagaan Bidang Kewaspadaan, serta Penanganan Konflik di Daerah	400 orang							Semua Kecamatan, Semua Kel/Desa	Kesbang pol	RPJMD
					220.145.870	220.145.870	220.145.870	220.145.870	220.145.870				

Program	Indikator Program	Kegiatan	Sub Kegiatan	Target Tiap Tahun* 2023 s/d 2027	Pagu Per tahun					Lokasi	Pelaksana	Kontribusi
Program pencegahan, penanggulangan, penyelamatan kebakaran dan penyelamatan non kebakaran	Persentase capaian response time daerah layanan wilayah manajemen kebakaran (WMK) dan non kebakaran	Penyelenggaraan Operasi Pencarian dan Pertolongan Terhadap Kondisi Membahayakan Manusia	(63.1.05.04.2.05 .0001) Penyelenggaraan Operasi Pencarian dan Pertolongan pada Peristiwa yang Menimpa, Membahayakan, dan/atau Mengancam Keselamatan Manusia	12 Laporan	341.034.129	341.034.129	341.034.129	341.034.129	341.034.129	Semua Kecamatan, Semua Kel/Desa	Damkar	RPJMD

Program	Indikator Program	Kegiatan	Sub Kegiatan	Target Tiap Tahun* 2023 s/d 2027	Pagu Per tahun					Lokasi	Pelaksana	Kontribusi
			(63.1.05.04.2.05.0002) Standarisasi Sarana dan Prasarana Pencarian dan Pertolongan Terhadap Kondisi Membahayakan Manusia/ Penyelamatan dan Evakuasi	1 Dokumen	7.999.765	7.999.765	7.999.765	7.999.765	7.999.765	Semua Kecamatan, Semua Kel/Desa	Damkar	RPJMD

Program	Indikator Program	Kegiatan	Sub Kegiatan	Target Tiap Tahun* 2023 s/d 2027	Pagu Per tahun					Lokasi	Pelaksana	Kontribusi
			(63.1.05.04.2.05 .0004) Pembinaan Aparatur Pencarian dan Pertolongan Terhadap Kondisi Membahayakan Manusia/ Penyelamatan dan Evakuasi	2 Kegiatan	45.000.000	45.000.000	45.000.000	45.000.000	45.000.000	Semua Kecamat an, Semua Kel/Desa	Damkar	RPJMD

Program	Indikator Program	Kegiatan	Sub Kegiatan	Target Tiap Tahun* 2023 s/d 2027	Pagu Per tahun					Lokasi	Pelaksana	Kontribusi
			(63.1.05.04.2.05 .0005) Pengadaan Sarana dan Prasarana Pencarian dan Pertolongan Terhadap Kondisi Membahayakan Manusia/ Penyelamatan dan Evakuasi	7 Unit	11.243.012	11.243.012	11.243.012	11.243.012	11.243.012	Semua Kecamat an, Semua Kel/Desa	Damkar	RPJMD

Program	Indikator Program	Kegiatan	Sub Kegiatan	Target Tiap Tahun* 2023 s/d 2027	Pagu Per tahun					Lokasi	Pelaksana	Kontribusi	
Program penyuluhan pertanian	Terwujudnya Peningkatan Kapasitas Kelembagaan Peyuluh dan Petugas Teknis dan kelembagaan Petani di Kecamatan dan Desa	Pelaksanaan Penyuluhan Pertanian	(166.3.27.07.2.0 1.0001) Peningkatan Kapasitas Kelembagaan Penyuluhan Pertanian di Kecamatan dan Desa	1 Unit		939.419.296	939.419.296	939.419.296	939.419.296	939.419.296	Semua Kecamatan, Semua Kel/Desa	Distan	RPJMD
			(166.3.27.07.2.0 1.0002) Pengembangan Kapasitas Kelembagaan Petani di Kecamatan dan Desa	1 Unit	204.066.032	204.066.032	204.066.032	204.066.032	204.066.032	Semua Kecamatan, Semua Kel/Desa	Distan	RPJMD	

Program	Indikator Program	Kegiatan	Sub Kegiatan	Target Tiap Tahun* 2023 s/d 2027	Pagu Per tahun					Lokasi	Pelaksana	Kontribusi
			(166.3.27.07.2.0 1.0003) Penyediaan dan Pemanfaatan Sarana dan Prasarana Penyuluhan Pertanian	2 Unit	2.532.850.000	2.532.850.000	2.532.850.000	2.532.850.000	2.532.850.000	Semua Kecamatan, Semua Kel/Desa	Distan	RPJMD
			(166.3.27.07.2.0 1.0005) Pembentukan dan Penyelenggaraan Sekolah Lapang Kelompok Tani Tingkat Kabupaten/Kota	2 Unit	47.846.336	47.846.336	47.846.336	47.846.336	47.846.336	Semua Kecamatan, Semua Kel/Desa	Distan	RPJMD

Program	Indikator Program	Kegiatan	Sub Kegiatan	Target Tiap Tahun* 2023 s/d 2027	Pagu Per tahun					Lokasi	Pelaksana	Kontribusi
Penanggulangan Bencana	Cakupan Penanggulangan Bencana Daerah	Pelayanan penyelamatan dan evakuasi korban bencana	(61.1.05.03.2.03.0002) Respon Cepat Darurat Bencana Kabupaten/Kota	1 Dokumen	3.250.000	3.250.000	3.250.000	3.250.000	3.250.000	Semua Kecamatan, Semua Kel/Desa	BPBD	RPJMD
			(61.1.05.03.2.03.0003) Pencarian, pertolongan dan evakuasi korban bencana kabupaten/kota	7 orang	706.610.248	706.610.248	706.610.248	706.610.248	706.610.248	Semua Kecamatan, Semua Kel/Desa	BPBD	RPJMD
			(61.1.05.03.2.03.0011) Aktivasi sistem komando penanganan darurat bencana	12 Laporan	4.462.500	4.462.500	4.462.500	4.462.500	4.462.500	Semua Kecamatan, Semua Kel/Desa	BPBD	RPJMD

Program	Indikator Program	Kegiatan	Sub Kegiatan	Target Tiap Tahun* 2023 s/d 2027	Pagu Per tahun					Lokasi	Pelaksana	Kontribusi
Penyelenggaraan jalan	Persentase Kondisi Jalan dan Jembatan yang mantap	Penyelenggaraan jalan Kabupaten/Kota	(47.1.03.10.2.01.0043) Survey Kondisi Jalan/ Jembatan	2 km	535.400.000	535.400.000	535.400.000	535.400.000	535.400.000	Semua Kecamatan, Semua Kel/Desa	PUTR	RPJMD
			(47.1.03.10.2.01.0033) Rekonstruksi Jalan	7 Km	21.210.000.0	21.210.000.000	21.210.000.000	21.210.000.000	21.210.000.000	Semua Kecamatan, Semua Kel/Desa	PUTR	RPJMD
			(47.1.03.10.2.01.0044) Rehabilitasi Jalan	4 Km	20.773.880.3	20.773.880.356	20.773.880.356	20.773.880.356	20.773.880.356	Semua Kecamatan, Semua Kel/Desa	PUTR	RPJMD
			(47.1.03.10.2.01.0046) Pemeliharaan Rutin Jalan	3 Km	5.239.912.00	5.239.912.000	5.239.912.000	5.239.912.000	5.239.912.000	Semua Kecamatan, Semua Kel/Desa	PUTR	RPJMD

Program	Indikator Program	Kegiatan	Sub Kegiatan	Target Tiap Tahun* 2023 s/d 2027	Pagu Per tahun					Lokasi	Pelaksana	Kontribusi
			(47.1.03.10.2.01 .0040) Pembangunan Jembatan	200 Jembatan	14.671.000.0	14.671.000.000	14.671.000.000	14.671.000.000	14.671.000.000	Semua Kecamat an, Semua Kel/Desa	PUTR	RPJMD
			(47.1.03.10.2.01 .0031) Penggantian Jembatan	1 Jembatan	1.000.000	1.000.000	1.000.000	1.000.000	1.000.000	Semua Kecamat an, Semua Kel/Desa	PUTR	RPJMD
			(47.1.03.10.2.01 .0039) Rehabilitasi Jembatan	1 Jembatan	385.000.000	385.000.000	385.000.000	385.000.000	385.000.000	Semua Kecamat an, Semua Kel/Desa	PUTR	RPJMD
			(47.1.03.10.2.01 .0038) Pemeliharaan Rutin Jembatan	100 Jembatan	1.000.000	1.000.000	1.000.000	1.000.000	1.000.000	Semua Kecamat an, Semua Kel/Desa	PUTR	RPJMD

Program	Indikator Program	Kegiatan	Sub Kegiatan	Target Tiap Tahun* 2023 s/d 2027	Pagu Per tahun					Lokasi	Pelaksana	Kontribusi
Program pengembangan perumahan	Prosentase penanganan Rumah Korban Bencana alam	Pendataan Penyediaan dan Rehabilitasi Rumah Korban Bencana atau Relckasi Program Kabupaten/Kota	(51.1.04.02.2.01 .0004) Pendataan Tingkat Kerusakau Rumah Akibat Bencana	1 Kegiatan	45.000.000	45.000.000	45.000.000	45.000.000	45.000.000	Semua Kecamatan, Semua Kel/Desa	Perkimta	RPJMD

Program	Indikator Program	Kegiatan	Sub Kegiatan	Target Tiap Tahun* 2023 s/d 2027	Pagu Per tahun					Lokasi	Pelaksana	Kontribusi
			(51.1.04.02.2.01 .0007) Identifikasi Perumahan di Lokasi yang Berpotensi Terkena Relokasi Program Kabupaten/Kota	1 Kegiatan	25.000.000	25.000.000	25.000.000	25.000.000	25.000.000	Semua Kecamatan, Semua Kel/Desa	Perkimta	RPJMD

Program	Indikator Program	Kegiatan	Sub Kegiatan	Target Tiap Tahun* 2023 s/d 2027	Pagu Per tahun					Lokasi	Pelaksana	Kontribusi
			(51.1.04.02.2.01.0010) Pendataan dan Verifikasi Calon Penerima Rumah bagi Korban Bencana Kabupaten/Kota	1 Dokumen	98.000.000	98.000.000	98.000.000	98.000.000	98.000.000	Semua Kecamatan, Semua Kel/Desa	Perkimta	RPJMD
		Pembangunan dan Rehabilitasi Rumah Korban Bencana atau Relokasi Program	(51.1.04.02.2.03.0001) Rehabilitasi Rumah Korban Bencana	5 Unit Rumah	78.790.000	78.790.000	78.790.000	78.790.000	78.790.000	Semua Kecamatan, Semua Kel/Desa	Perkimta	RPJMD

Program	Indikator Program	Kegiatan	Sub Kegiatan	Target Tiap Tahun* 2023 s/d 2027	Pagu Per tahun					Lokasi	Pelaksana	Kontribusi
		Kabupaten/Kota	(51.1.04.02.2.03.0004) Pembangunan Rumah bagi Korban Bencana	5 Unit Rumah	250.000.000	250.000.000	250.000.000	250.000.000	250.000.000	Semua Kecamatan, Semua Kel/Desa	Perkimta	RPJMD
			(51.1.04.02.2.03.0007) Fasilitas Penyediaan Rumah bagi Korban Bencana Kabupaten/Kota	5 Unit Rumah	50.000.000	50.000.000	50.000.000	50.000.000	50.000.000	Semua Kecamatan, Semua Kel/Desa	Perkimta	RPJMD

Program	Indikator Program	Kegiatan	Sub Kegiatan	Target Tiap Tahun* 2023 s/d 2027	Pagu Per tahun					Lokasi	Pelaksana	Kontribusi
		Penerbitan izin Pembangunan dan Pengembangan Perumahan	(51.1.04.02.2.06.0003) Kordinasi dan sinkronisasi pengendalian pembangunan dan pengembangan perumahan	2 Laporan	38.340.000	38.340.000	38.340.000	38.340.000	38.340.000	Semua Kecamatan, Semua Kel/Desa	Perkimta	RPJMD
Program Pengelolaan Pendidikan	Persentase peningkatan akses dan kualitas pendidikan	Pengelolaan Pendidikan Sekolah Dasar	(2.1.01.02.2.01.0006) Pembangunan Sarana, Prasarana dan Utilitas Sekolah	23 unit	3.777.551.500	3.777.551.500	3.777.551.500	3.777.551.500	3.777.551.500	Semua Kecamatan, Semua Kel/Desa	Disdikpora	RPJMD
			(2.1.01.02.2.01.0051) Rehabilitasi Sedang/Berat Ruang Kelas	41 Ruang	6.519.587.316	6.519.587.316	6.519.587.316	6.519.587.316	6.519.587.316	Semua Kecamatan, Semua Kel/Desa	Disdikpora	RPJMD

Program	Indikator Program	Kegiatan	Sub Kegiatan	Target Tiap Tahun* 2023 s/d 2027	Pagu Per tahun					Lokasi	Pelaksana	Kontribusi
			(2.1.01.02.2.01.0009) Rehabilitasi Sedang/Berat Ruang Guru/Kepala Sekolah/TU	10 Ruangan	1.000.000.000	1.000.000.000	1.000.000.000	1.000.000.000	1.000.000.000	Semua Kecamatan, Semua Kel/Desa	Disdikpora	RPJMD
			(2.1.01.02.2.01.0011) Rehabilitasi Sedang/Berat Perpustakaan Sekolah	10 Ruangan	1.000.000.000	1.000.000.000	1.000.000.000	1.000.000.000	1.000.000.000	Semua Kecamatan, Semua Kel/Desa	Disdikpora	RPJMD
			(2.1.01.02.2.01.0013) Rehabilitasi Sedang/Berat Rumah Dinas Kepala Sekolah/Guru/Penjaga Sekolah	10 Ruangan	1.000.000.000	1.000.000.000	1.000.000.000	1.000.000.000	1.000.000.000	Semua Kecamatan, Semua Kel/Desa	Disdikpora	RPJMD

Program	Indikator Program	Kegiatan	Sub Kegiatan	Target Tiap Tahun* 2023 s/d 2027	Pagu Per tahun					Lokasi	Pelaksana	Kontribusi
		Pengelolaan Pendidikan Sekolah Menengah Pertama	(2.1.01.02.2.02.0012) Pembangunan Sarana, Prasarana dan Utilitas Sekolah	7 unit	1.516.314.977	1.516.314.977	1.516.314.977	1.516.314.977	1.516.314.977	Semua Kecamatan, Semua Kel/Desa	Disdikpora	RPJMD
			(2.1.01.02.2.02.0014) Rehabilitasi Sedang/Berat Ruang Kelas	6 Ruang	1.035.043.365	1.035.043.365	1.035.043.365	1.035.043.365	1.035.043.365	Semua Kecamatan, Semua Kel/Desa	Disdikpora	RPJMD
			(2.1.01.02.2.02.0016) Rehabilitasi Sedang/Berat Ruang Unit Sekolah	2 Ruang	400.000.000	400.000.000	400.000.000	400.000.000	400.000.000	Semua Kecamatan, Semua Kel/Desa	Disdikpora	RPJMD

Program	Indikator Program	Kegiatan	Sub Kegiatan	Target Tiap Tahun* 2023 s/d 2027	Pagu Per tahun					Lokasi	Pelaksana	Kontribusi
			(2.1.01.02.2.02.0017) Rehabilitasi Sedang/Berat Perpustakaan Sekolah	1 Ruang	162.000.000	162.000.000	162.000.000	162.000.000	162.000.000	Semua Kecamatan, Semua Kel/Desa	Disdikpora	RPJMD
			(2.1.01.02.2.02.0018) Rehabilitasi Sedang/Berat Laboratorium	2 Ruang	405.647.550	405.647.550	405.647.550	405.647.550	405.647.550	Semua Kecamatan, Semua Kel/Desa	Disdikpora	RPJMD
			(2.1.01.02.2.02.0024) Rehabilitasi Sedang/Berat Sarana, Prasarana dan Utilitas Sekolah	3 Unit	323.063.560	323.063.560	323.063.560	323.063.560	323.063.560	Semua Kecamatan, Semua Kel/Desa	Disdikpora	RPJMD

Program	Indikator Program	Kegiatan	Sub Kegiatan	Target Tiap Tahun* 2023 s/d 2027	Pagu Per tahun					Lokasi	Pelaksana	Kontribusi
			(2.1.01.02.2.02.0044) Rehabilitasi Sedang/Berat Ruang TU	1 Ruang	304.500.000	304.500.000	304.500.000	304.500.000	304.500.000	Semua Kecamatan, Semua Kel/Desa	Disdikpora	RPJMD
			(2.1.01.02.2.02.0064) Rehabilitasi Sedang/Berat Ruang Guru/Kelapa Sekolah/TU	1 Ruang	162.000.000	162.000.000	162.000.000	162.000.000	162.000.000	Semua Kecamatan, Semua Kel/Desa	Disdikpora	RPJMD

Program	Indikator Program	Kegiatan	Sub Kegiatan	Target Tiap Tahun* 2023 s/d 2027	Pagu Per tahun					Lokasi	Pelaksana	Kontribusi
		Pengelolaan Pendidikan Anak Usia Dini (PAUD)	(2.1.01.02.2.03.0002) Rehabilitasi Sedang/Berat Gedung/Ruang Kelas/Ruang Guru PAUD	10 Unit	217.748.596	217.748.596	217.748.596	217.748.596	217.748.596	Semua Kecamatan, Semua Kel/Desa	Disdikpora	RPJMD
		Pengelolaan Pendidikan Nonformal/Kesetaraan	(2.1.01.02.2.04.0041) Rehabilitasi Sedang/Berat Sarana, Prasarana dan Utilitas Sekolah	2 Unit	958.939.431	958.939.431	958.939.431	958.939.431	958.939.431	Semua Kecamatan, Semua Kel/Desa	Disdikpora	RPJMD

Program	Indikator Program	Kegiatan	Sub Kegiatan	Target Tiap Tahun* 2023 s/d 2027	Pagu Per tahun					Lokasi	Pelaksana	Kontribusi
Penyelenggaraan lalu lintas dan angkutan jalan	Persentase Keamanan, keselamatan, ketertiban dan kelancaran lalu lintas Perhubungan	Penyediaan Perlengkapan Jalan di Jalan Kabupaten/Kota	(118.2.15.02.2.0 2.0004) Rehabilitasi dan Pemeliharaan Perlengkapan Jalan	2000 Unit	18.976.500.000	18.976.500.000	18.976.500.000	18.976.500.000	18.976.500.000	Semua Kecamatan, Semua Kel/Desa	Dishub	RPJMD
Program pengembangan kebudayaan	Persentase Desa Adat yang lestari	Pengelolaan Kebudayaan yang Masyarakat Pelakunya dalam Daerah Kabupaten/Kota	(147.2.22.02.2.0 1.0001) Pelindungan, Pengembangan, Pemanfaatan Objek Pemajuan Kebudayaan	9 Objek	979.356.201	979.356.201	979.356.201	979.356.201	979.356.201	Semua Kecamatan, Semua Kel/Desa	Dinas Kebudayaan	RPJMD

Program	Indikator Program	Kegiatan	Sub Kegiatan	Target Tiap Tahun* 2023 s/d 2027	Pagu Per tahun					Lokasi	Pelaksana	Kontribusi
Penanggulangan Bencana	Persentasi Cakupan Penanggulangan Bencana	Penataan Sistem Dasar Penanggulangan Bencana	(61.1.05.03.2.04.0007) Peningkatan kapasitas SDM Aparatur Penanggulangan Bencana Kabupaten/Kota	1 Kegiatan	35.000.000	35.000.000	35.000.000	35.000.000	35.000.000	Semua Kecamatan, Semua Kel/Desa	BPBD	RPJMD
			(61.1.05.03.2.04.0008) Bimbingan Teknis Pasca Bencana Kabupaten/Kota	1 Kegiatan	35.000.000	35.000.000	35.000.000	35.000.000	35.000.000	Semua Kecamatan, Semua Kel/Desa	BPBD	RPJMD
		(61.1.05.03.2.04.0012) Fasilitasi pengumpulan data penduduk di daerah rawan bencana lingkup Kab/Kota	1 Kegiatan	35.000.000	35.000.000	35.000.000	35.000.000	35.000.000	Semua Kecamatan, Semua Kel/Desa	BPBD	RPJMD	

Program	Indikator Program	Kegiatan	Sub Kegiatan	Target Tiap Tahun* 2023 s/d 2027	Pagu Per tahun					Lokasi	Pelaksana	Kontribusi
			(61.1.05.03.2.04.0013) Penyusunan Kajian Kebutuhan Pascabencana (JITUPASNA) dan Rencana Rehabilitasi dan Rekonstruksi Pascabencana (R3P) Kab/Kota	1 Kegiatan	35.000.000	35.000.000	35.000.000	35.000.000	35.000.000	Semua Kecamatan, Semua Kel/Desa	BPBD	RPJMD

Program	Indikator Program	Kegiatan	Sub Kegiatan	Target Tiap Tahun* 2023 s/d 2027	Pagu Per tahun					Lokasi	Pelaksana	Kontribusi
Program Perencanaan, Pengendalian dan Evaluasi Pembangunan Daerah	Persentase Tingkat Konsistensi Dokumen Perencanaan Pembangunan Daerah	Penyusunan Perencanaan dan Pendanaan	(179.5.01.02.2.0 1.0007) Koordinasi Penyusunan dan Penetapan Dokumen Perencanaan Pembangunan daerah Kabupaten/Kota	2 Dokumen	568.253.263	568.253.263	568.253.263	568.253.263	568.253.263	Semua Kecamatan, Semua Kel/Desa	Bappeda	RPJMD

Program	Indikator Program	Kegiatan	Sub Kegiatan	Target Tiap Tahun* 2023 s/d 2027	Pagu Per tahun					Lokasi	Pelaksana	Kontribusi
Program Koordinasi dan Sinkronisasi Perencanaan Pembnagunan Daerah	Persentase dokumen perencanaan Perangkat Daerah dengan kualitas baik	Koordinasi Perencanaan Bidang Infrastruktur dan Kewilayahan	(180;5.01.03.2.03.0001) Koordinasi Penyusunan dokumen Perencanaan Pembangunan daerah Bidang Infrastruktur (RPJP, RPJMD dan RKPD)	12 Dokumen	276.353.304	276.353.304	276.353.304	276.353.304	276.353.304	Semua Kecamatan, Semua Kel/Desa	Bappeda	RPJMD

Program	Indikator Program	Kegiatan	Sub Kegiatan	Target Tiap Tahun* 2023 s/d 2027	Pagu Per tahun					Lokasi	Pelaksana	Kontribusi
			(180;5.01.03.2.0 3.0005) Koordinasi Pelaksanaan Sinergitas dan Harmonisasi Perencanaan Pembangunan Daerah Bidang Kewilayahan (RPJD, RPJMD dan RKPD)	6 Dokumen	156.615.432	156.615.432	156.615.432	156.615.432	156.615.432	Semua Kecamat an, Semua Kel/Desa	Bappeda	RPJMD

LAMPIRAN 3



PENYUSUNAN DOKUMEN KAJIAN RISIKO BENCANA  
KABUPATEN BULELENG TAHUN 2022 - 2026

## Kolaborasi Elemen Pentahelix dalam Pengurangan Risiko Bencana

Untuk mendukung upaya PRB,  
diperlukan sinergi dan kolaborasi antarelemen pentahelix:



# BENCANA

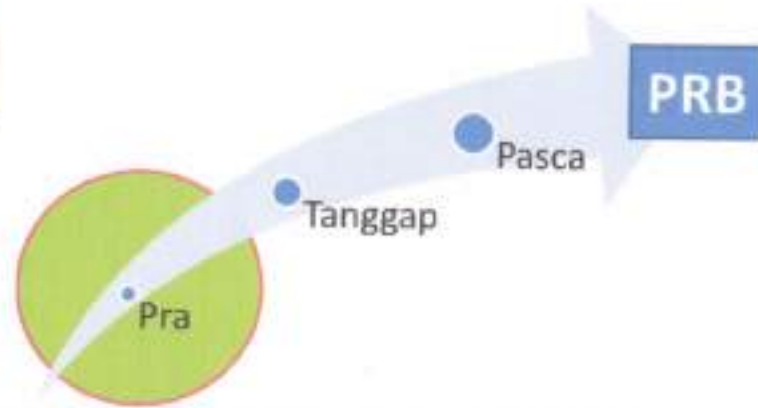

Pemetaan risiko bencana telah disyaratkan dalam Undang-Undang RI No. 24 Tahun 2007 tentang Penanggulangan Bencana pada Pasal 35-36 dan Peraturan Pemerintah RI No. 21 Tahun 2008 tentang Penyelenggaraan Penanggulangan Bencana pada Pasal 6, kemudian didukung pula Peraturan Kepala Badan Penanggulangan Bencana Nasional (PERKA BNPB) No. 2 Tahun 2012 tentang Pengkajian Risiko Bencana

→ TUGAS SIAPA?????

BPBD sebagai salah satu *LEADING SECTOR* dalam bidang kebencanaan sudah seharusnya menjadi garda terdepan dalam upaya mitigasi bencana. Untuk itu perlu pemahaman tentang bagaimana memprediksi bencana, menentukan kapasitas, kerentanan dan risiko bencana serta upaya yang harus dilakukan untuk mencegah bencana tersebut.

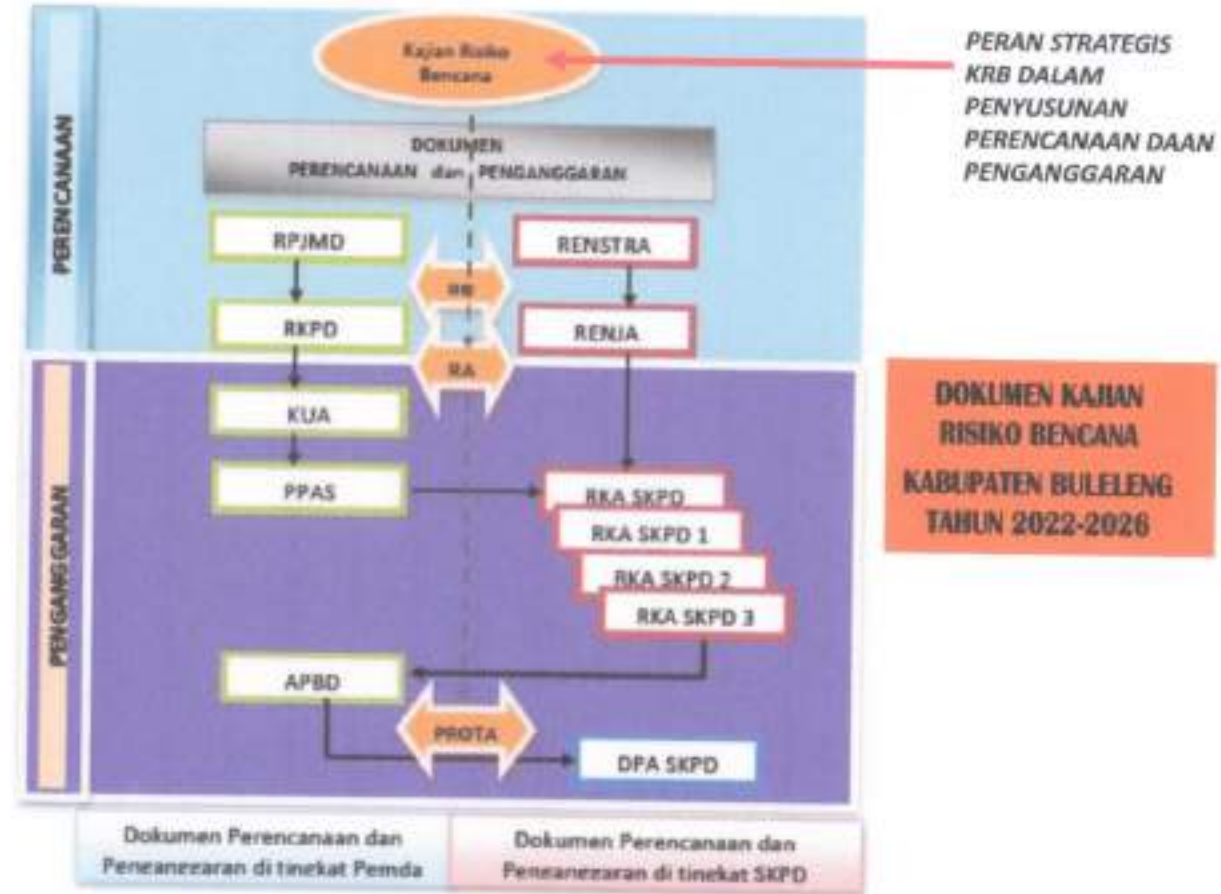

## TUJUAN KEGIATAN

- a. Memberikan panduan yang memadai bagi pemerintah dalam mengkaji risiko setiap bencana yang ada di Kabupaten Buleleng;
- b. Melakukan updating data dan informasi riwayat kejadian, ancaman, kerentanan dan kapasitas suatu daerah dalam menghadapi bencana.
- c. Sebagai dasar oleh pemerintah Kabupaten Buleleng untuk menyusun kebijakan penanggulangan bencana. Kebijakan ini nantinya merupakan dasar bagi penyusunan Rencana Penanggulangan Bencana yang merupakan mekanisme untuk **mengutamakan penanggulangan bencana** dalam rencana pembangunan.





*Mencegah lebih baik daripada mengobati*



## KEJADIAN BENCANA SELAMA TAHUN 2021

Tabel 2.15. Rekapitulasi Jumlah Bencana per Bulan tahun 2021

Kejadian / Bencana	Jan	Feb	Mar	Apr	Mei	Jun	Jul	Agu	Sep	Okt	Nov	Des	Jumlah
Gempa Bumi										1			1
Banjir		4										1	5
Tanah Longsor	11	11									14	5	41
Kekeringan													
Gelombang Ekstrem dan Abrasi	2											1	3
Cuaca Ekstrem (Angin Pating Beling)	1	2							1		2		6
Kebakaran Hunan dan Lahan													
Kebakaran Gedung dan Permukiman			2		1								3
Kejadian Lainnya	24	11	12	4	12	2	3	2	6	1	22	15	114
<b>Jumlah</b>	<b>38</b>	<b>27</b>	<b>14</b>	<b>4</b>	<b>13</b>	<b>2</b>	<b>3</b>	<b>2</b>	<b>7</b>	<b>2</b>	<b>37</b>	<b>22</b>	<b>171</b>

## KEJADIAN BENCANA SELAMA TAHUN 2021

Tabel 2.16. Rekapitulasi Jumlah Kejadian Lainnya per Bulan tahun 2021

Kejadian Lainnya	Jan	Feb	Mar	Apr	Mei	Jun	Jul	Agu	Sep	Okt	Nov	Des	Jumlah
Pohon Tumbang	12	10	9	4	6	2	3	2	5		12	13	78
Kebakaran Rumah	3								1				4
Kebakaran Pohon					5								5
Kebakaran Warung	1												1
Bangunan roboh											3		3
Kebakaran Ruko			1										1
Kebakaran Kompos			1										1
Kebakaran Dapur	1												2
Kebakaran TPA					1					1			1
Kebakaran Toko	1												1
Angin Kencang	2												2
Jalan Jebol	1	1											2
Gerong Gorong Tersebar												1	1
Senderan Jebol	3										4		7
Selatan Irigasi Jebol												1	1
Kebakaran Gudang			1										1
Hujan Deras											3		3
<b>Jumlah</b>	<b>24</b>	<b>11</b>	<b>12</b>	<b>4</b>	<b>12</b>	<b>2</b>	<b>3</b>	<b>2</b>	<b>6</b>	<b>1</b>	<b>22</b>	<b>15</b>	<b>114</b>

## SEJARAH KEJADIAN GEMPA BERDAMPAK SAMPAI KE BULELENG



Kejadian bencana gempa bumi yang pernah terjadi di wilayah Pulau Bali dan secara langsung berdampak di wilayah Kabupaten Buleleng.

1. Gempabumi Bali utara 22 November 1815 memicu tsunami (10.253 orang meninggal).
2. Gempabumi Bali utara 1818 memicu tsunami 3,5 m.
3. Gempabumi Bali utara 13 Mei 1857 memicu tsunami 3,4 meter (36 orang meninggal).
4. Gempabumi Bali utara 21 Januari 1917 memicu tsunami 2 meter (1500 orang meninggal).
5. Gempabumi Seririt Bali 14 Juli 1976 (536 orang meninggal, 850 orang luka parah, lebih dari 3.200 orang luka ringan).
6. Gempabumi Karangasem 17 Desember 1979 (5 orang meninggal, 34 orang luka parah, dan 250 orang luka ringan).
7. Gempabumi Karangasem 2 Januari 2004 (1 orang meninggal).
8. Gempabumi Nusa Dua-Denpasar 13 Okt. 2011 (50 orang luka-luka).

**Rencana Kontinjensi Kabupaten Buleleng**

Dalam Menghadapi Ancaman Gempa Bumi Berpotensi Tsunami Tahun 2017



Kajian Risiko Bencana → Prioritas RPB

## PARADIGMA PENGURANGAN RISIKO BENCANA

$$R = \sqrt{H \times V \times (1 - C)}$$

atau

$$R = (H \times V \times (1 - C))^{1/2}$$

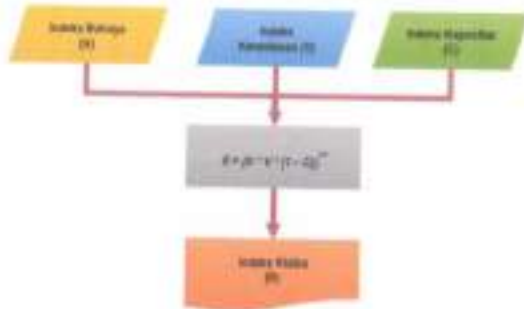

**MENEKAN KERENTANAN + MENINGKATKAN KAPASITAS = RISIKO MINIMAL (ADA POTENSI ANCAMAN)**

## METODE PELAKSANAAN



1. Perkuatan kebijakan dan kelembagaan IKD
2. Pengkajian risiko dan perencanaan terpadu
3. Pengembangan sistem informasi, diklat dan logistik
4. Peningkatan fematik kawasan rawan bencana
5. Peningkatan efektivitas pencegahan dan mitigasi bencana
6. Perkuatan kesiapsiagaan dan penanganan darurat bencana, dan
7. Pengembangan sistem pemulihan bencana

Penentuan Indeks Kerentanan

Penentuan Indeks Ancaman Bencana

[inarisk](http://inarisk.bnpb.go.id)  
[\(inarisk.bnpb.go.id\)](http://inarisk.bnpb.go.id)



Penentuan Indeks Kapasitas

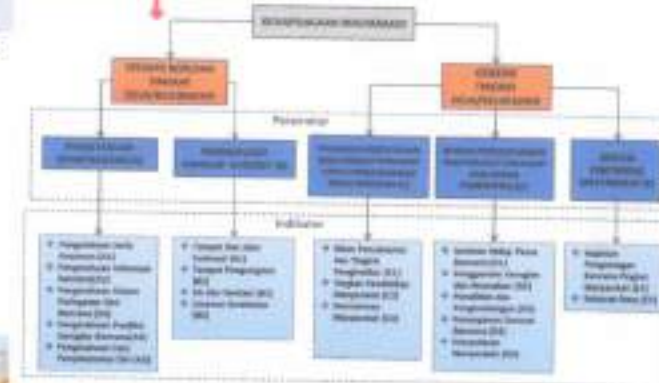

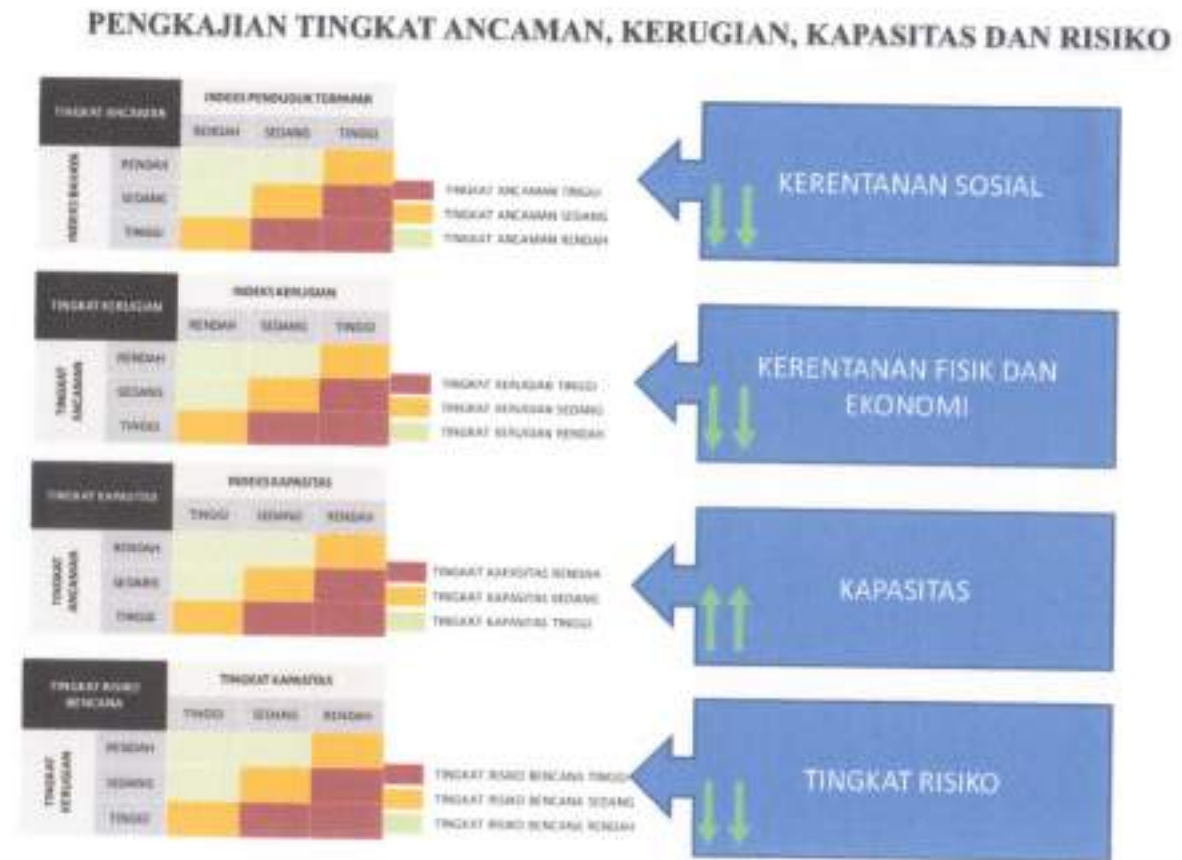
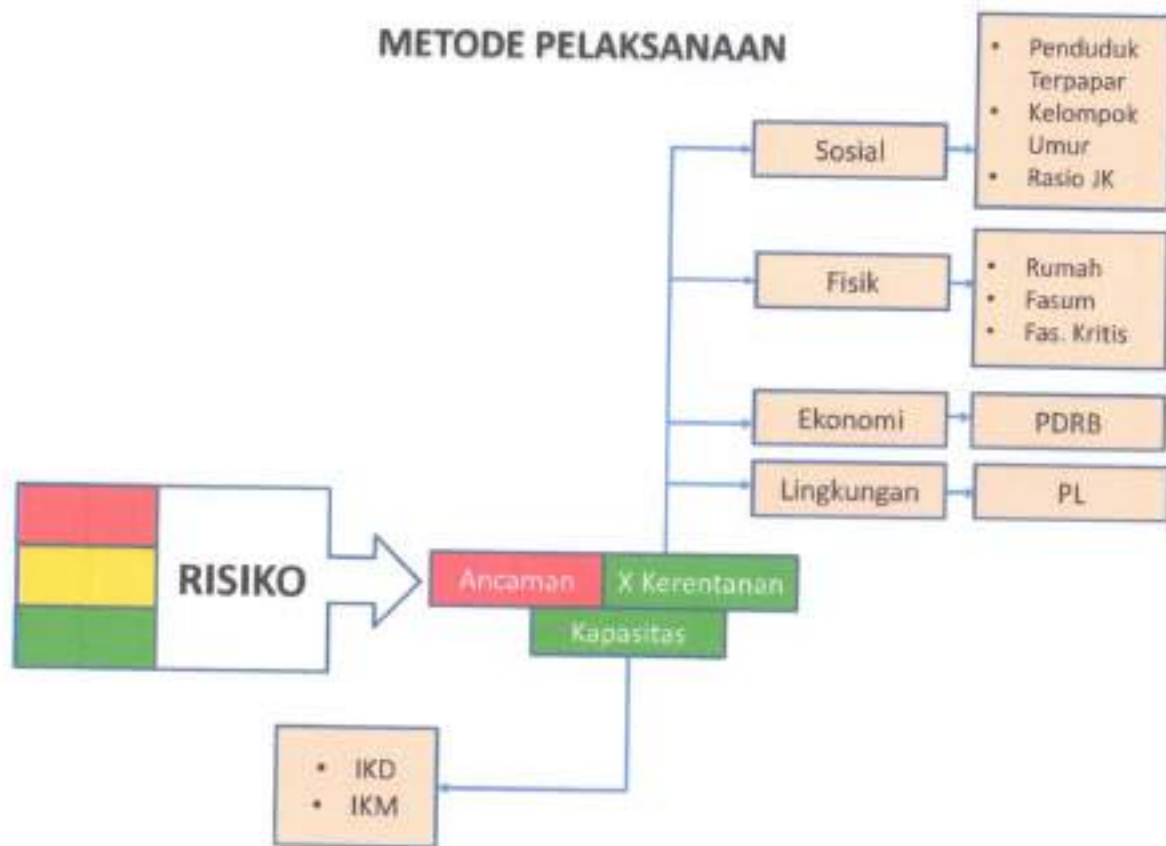

**KAJIAN BAHAYA**  
 inaRISK ([inarisk.bnpb.go.id](http://inarisk.bnpb.go.id))

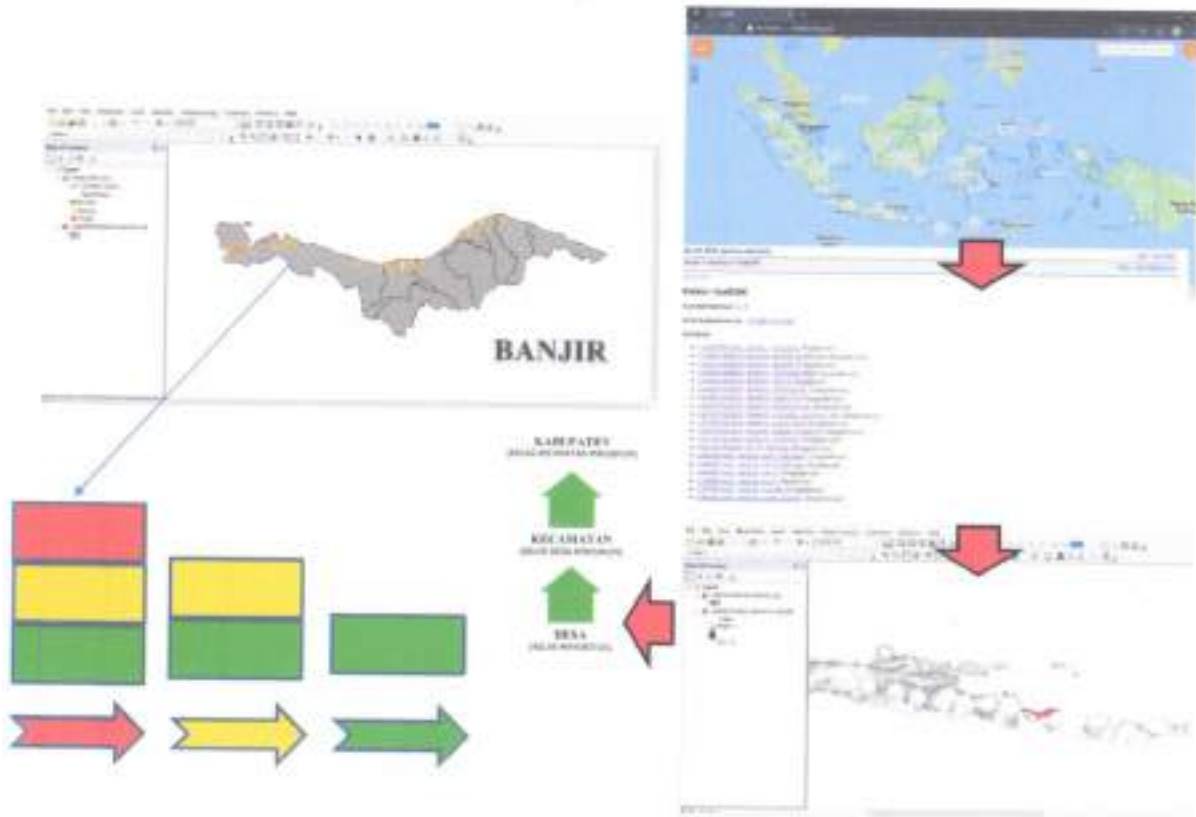

**KAJIAN KERENTANAN WILAYAH**

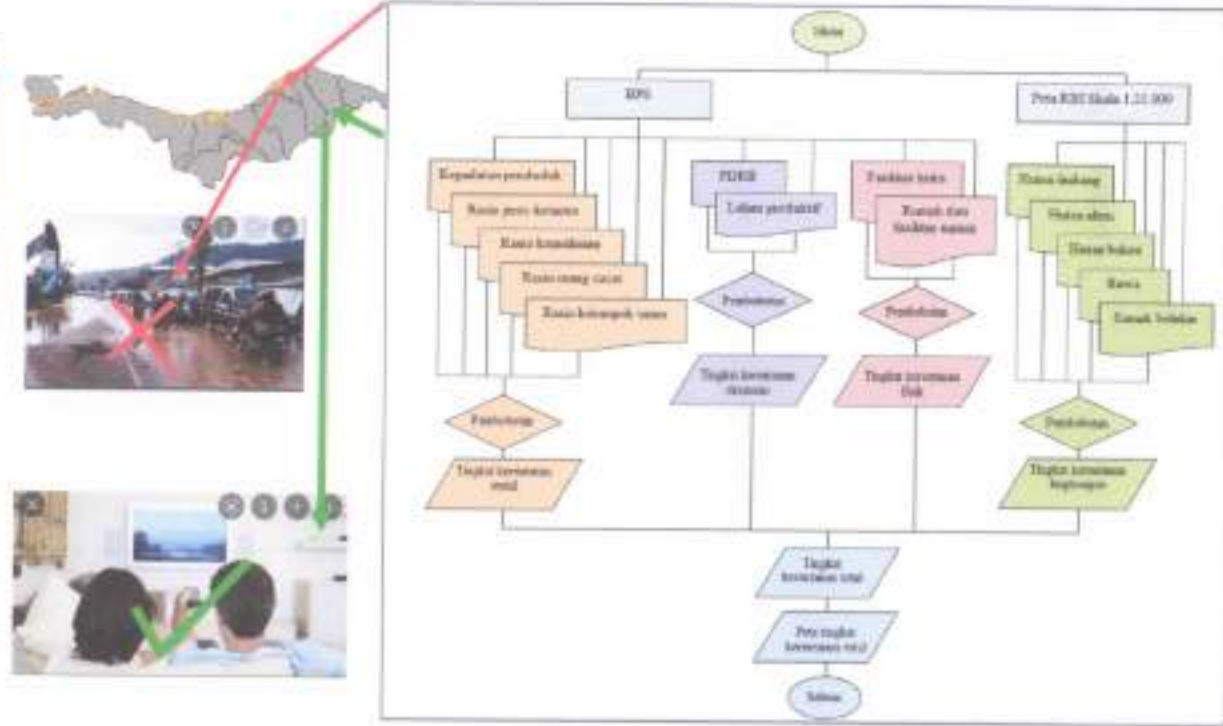

## KAJIAN KAPASITAS WILAYAH

1. Penguatan kebijakan dan kelembagaan
2. Pengkajian risiko dan perencanaan terpadu
3. Pengembangan sistem informasi, diklat dan logistik
4. Peningkatan tematik kawasan rawan bencana
5. Peningkatan efektivitas pencegahan dan mitigasi bencana
6. Penguatan kesiapsiagaan dan penanganan darurat bencana, dan
7. Pengembangan sistem pemulihan bencana

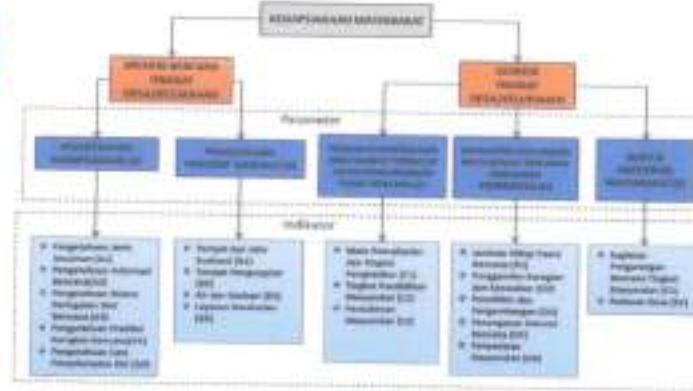
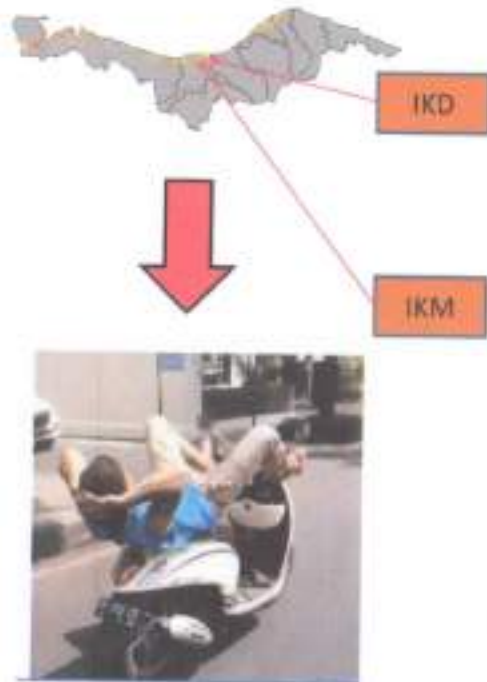

## HASIL KAJIAN RISIKO BENCANA BANJIR

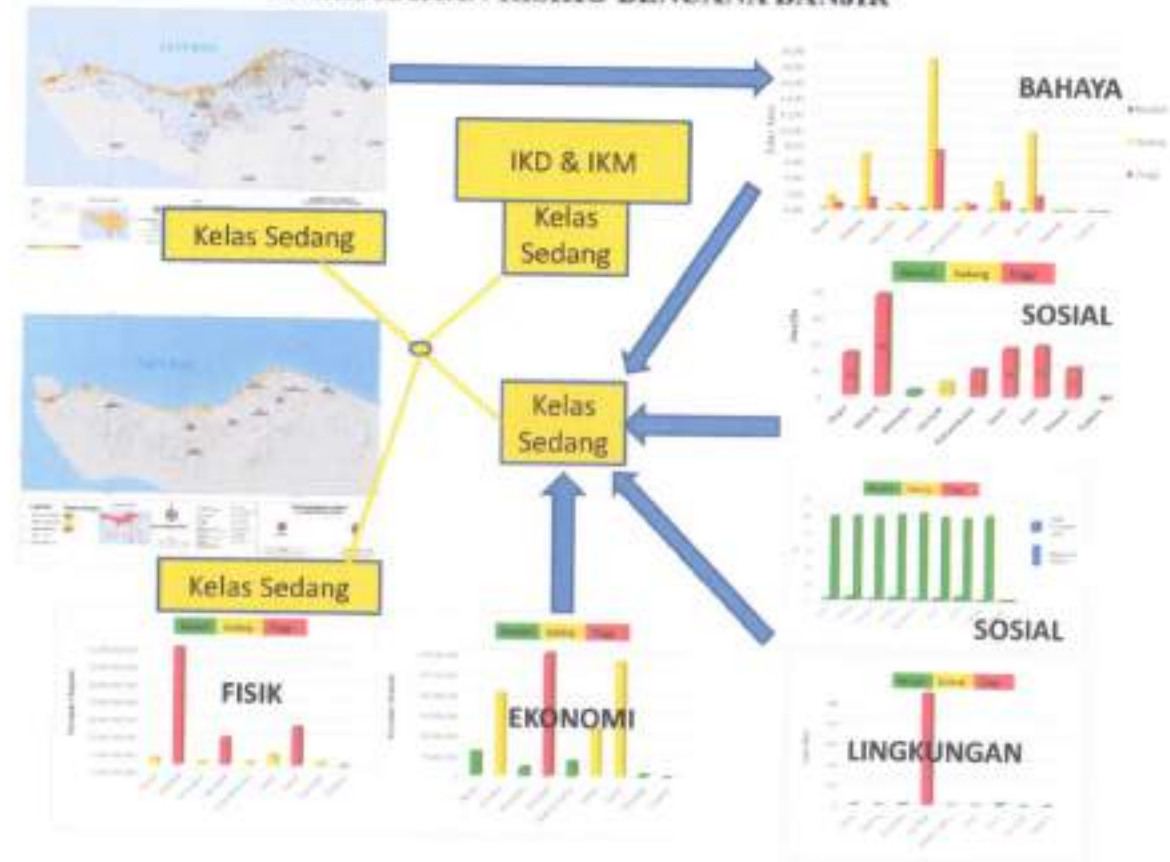

### PETA POTENSI RISIKO BENCANA BANJIR



### HASIL KAJIAN RISIKO BENCANA TANAH LONGSOR

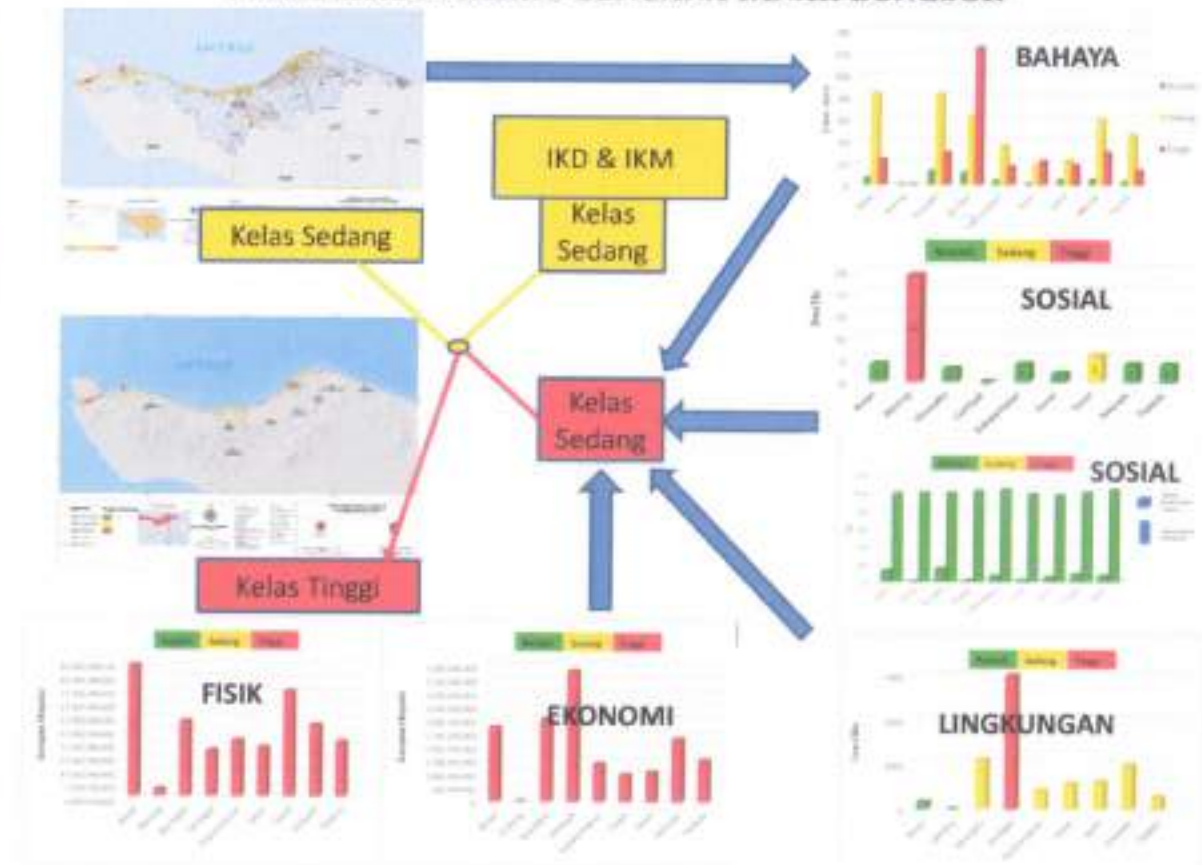

### PETA POTENSI RISIKO BENCANA TANAH LONGSOR

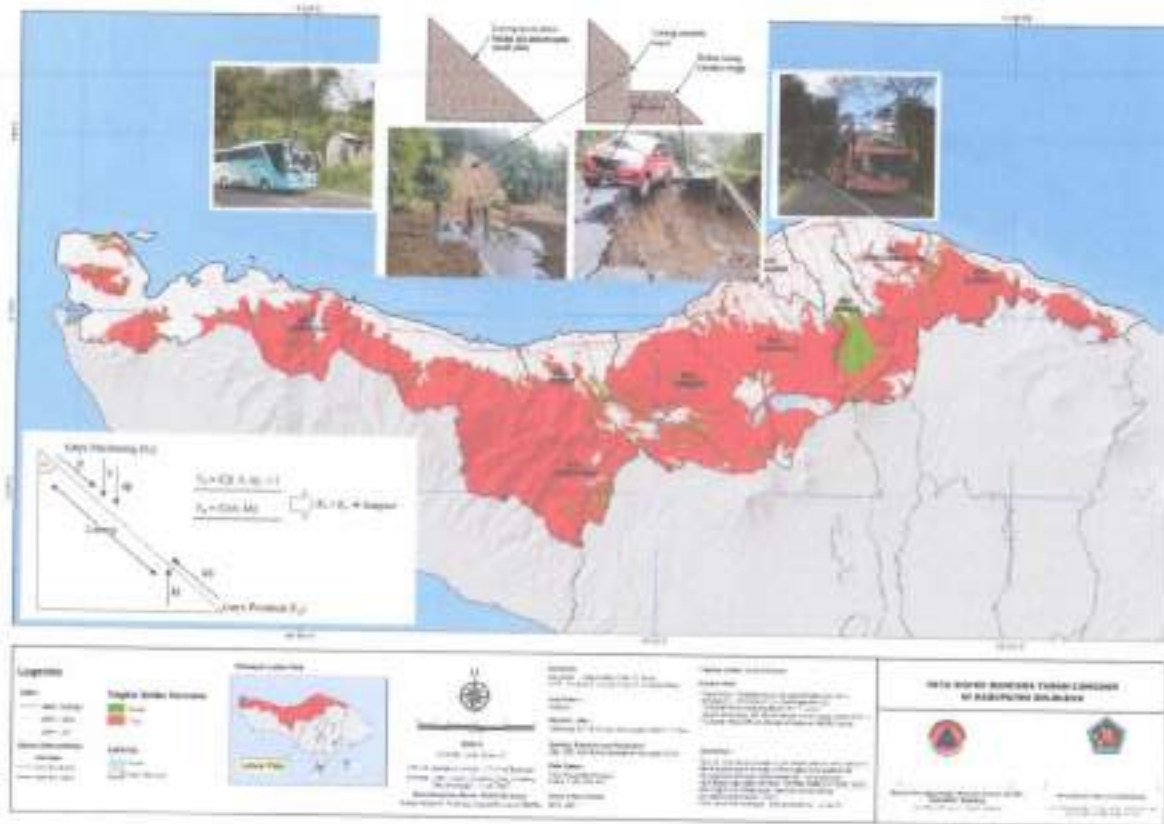

### HASIL KAJIAN RISIKO BENCANA BANJIR BANDANG

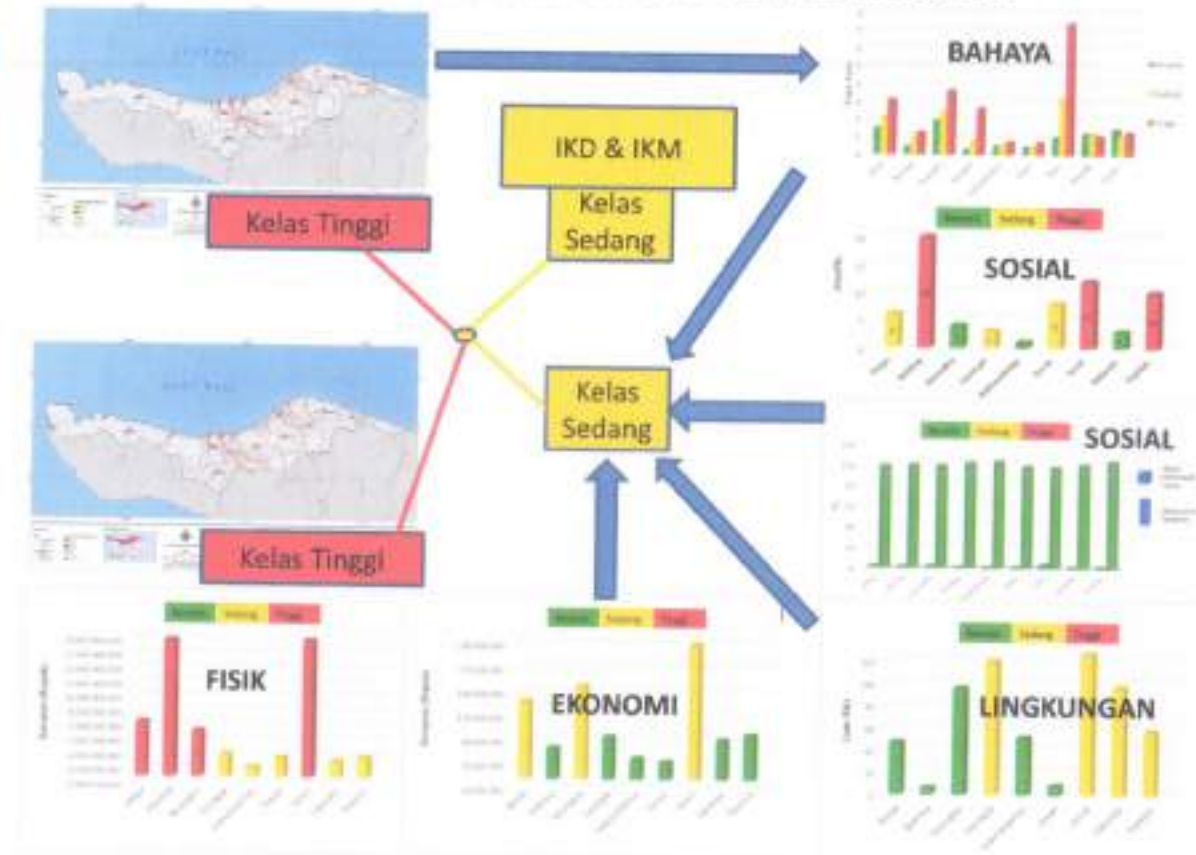

## PETA POTENSI BENCANA BANJIR BANDANG



## KAPASITAS

1. Masyarakat sudah mengetahui potensi bencana, namun upaya pengurangan risiko secara teknis belum dipahami
2. Belum semua masyarakat mendapatkan sosialisasi penyebab dan tanda bencana
3. Masyarakat sudah mengetahui ada EWS namun untuk tsunami
4. Sarana penyebaran informasi bencana belum maksimal
5. Masyarakat telah berupaya mengurangi kerentanan
6. Belum dilakukan uji coba jalur evakuasi yang dimiliki (bagi desa yang memiliki), namun ada desa yang belum
7. Tempat pengungsian bisa menggunakan fasum
8. Fasilitas standar nakes di desa perlu ditingkatkan
9. Jenis mata pencaharian penduduk secara umum belum menjamin keberlangsungan ekonominya pasca bencana / belum bisa mandiri memenuhi kebutuhan pangan / rehabilitasi
10. SOP keterlibatan masyarakat pada saat tanggap darurat belum ada
11. Desa belum memiliki rencana kontingensi
12. Belum semua desa memiliki Destana

## REKAPITULASI RISIKO BENCANA

Jenis Bahaya	Kelas Bahaya	Kelas Kerentanan	Kelas Kapasitas	Kelas Risiko
Banjir	Sedang	Sedang	Sedang	Sedang
Banjir Bandang	Tinggi	Sedang	Sedang	Tinggi
Cuaca Ekstrem	Rendah	Tinggi	Sedang	Sedang
Gelombang Ekstrem Dan Abrasi	Tinggi	Sedang	Sedang	Tinggi
Gempa bumi	Rendah	Tinggi	Sedang	Tinggi
Kebakaran Hutan Dan Lahar	Sedang	Tinggi	Sedang	Tinggi
Kekeringan	Sedang	Tinggi	Sedang	Tinggi
Tanah Longsor	Sedang	Tinggi	Sedang	Tinggi
Tsunami	Tinggi	Sedang	Sedang	Tinggi

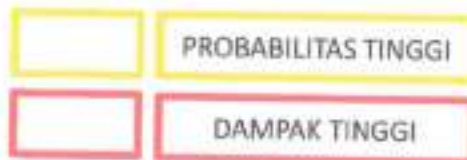

PRIORITAS ?

## REKOMENDASI UMUM

1. Sosialisasi & Edukasi dampak dan upaya untuk menekan kerentanan serta meningkatkan kapasitas
2. Meningkatkan peran serta masyarakat melalui Relawan Desa, mengingat jumlah SDM BPBD masih minim dibandingkan dengan luas potensi bencana di Buleleng
3. Membentuk Destana dan membangun kerjasama dengan pemerintah
4. Penguatan Kebijakan dan Kelembagaan (Legal formal dalam PB)
5. Pengkajian Risiko dan Perencanaan Terpadu → KRB digunakan sebagai rujukan RPB termasuk penyusunan RTRW
6. Pengembangan Sistem Informasi, Diklat, dan Logistik → Penguatan sistem penyebaran informasi kebencanaan, Sinergitas BPBD dengan pihak terkait peningkatan kapasitas SDM, adanya pendataan logistik yang dimiliki serta penyimpanannya
7. Penanganan Tematik Kawasan Bencana → Integrasi potensi bencana pada RTRW, pembangunan SAB atau sejenisnya
8. Peningkatan Efektivitas Pencegahan dan Mitigasi Bencana → Pengaturan aturan terhadap aktivitas yang berpotensi memicu bencana
9. Perkuatan Kesiapsiagaan dan Penanganan Darurat Bencana → Penguatan sistem komando saat darurat, Penguatan dan pengaktifan dokumen renkon, penguatan kapasitas dan prasarana tempat evakuasi/pengungsian
10. Pengembangan Sistem Pemulihan Bencana → Memastikan ada mekanisme pasca bencana terutama berkaitan dengan proses rehabilitasi dan rekonstruksi

## PENUTUP

- Kajian risiko bencana → landasan dalam penyusunan RPB Kabupaten Buleleng → **Menekan kerentanan → Meningkatkan kapasitas.**
- Hasil pengkajian risiko → dilegalisasi oleh pemerintah daerah agar penyelenggaraan penanggulangan bencana di Kabupaten Buleleng bisa lebih terarah → Dasar Perencanaan dan Penganggaran
- Fungsi BPBD tidak hanya sebagai pelaksana, namun sebagai Komando, Koordinasi dan Pelaksana → Masyarakat sangat diharapkan berkontribusi sebagai unsur pelaksana tersebut agar penanganan bencana lebih cepat.

